大清光緒八年

外埠售報處
北京前門外廊房頭條胡同申昌號
保定全泰盛信局
天津紫竹林齊廣東堂子間壁沈竹書
煙臺[illegible]號
南京金陵門[illegible]
內李倖之
武昌糧道街倫興雜貨店
漢口江漢關道署前申昌
九江錢昌祥全昌仁信局
安慶馬家廠何氏試館鄒宅又小南門內羅春台
揚州府新城內六條巷劉修之又灣子街錦順料貨店巷頭豎又興隆巷北巷劉承恩三處報房
江西省城南昌府城乾昌泰盛恆源錢昌祥信局
蘇州閶門城內都亭橋河沿街錢鋪店內黃星齋

申報

第三千二百九十六號

杭州城中三元坊申昌號
羅州城外南亭霸利洋行
寧波江北岸李姓記號內
溫州府前街廣祥茂號
香港中環街循環日報館
廣東省城雙門底文選樓
廣西省城內胡萬昌信局
四川重慶府胡萬昌信局
湖南長沙府胡萬昌信局
其餘外埠皆由各信局以
及京報房代售

告白刊例
第一日每字取錢五文第
二日至第七日按日每字
取錢二文第八日起按日
每字錢二文半結算
數先以五十字爲率
多臨以十字遞加此啓
凡於新聞及詩古文詞論
說告變本館應刊轅門抄
韻者例不取分文惟原稿
無論刊與不刊未能齎回

五月念一日

上海零售每張計錢十文　外埠卽照遠近酌加寄費　西曆一千八百八十二年七月初六日禮拜四　[illegible]

論小工苦況

農工商賈同爲生民恒業故人有子不能使之讀書上進亦必於此數者之中令習一業以爲謀生之計若習業不成則是人類中最劣之品終其身爲游民而已游民者別於窮民者也窮民爲仁政所必恤而游民乃盛世所不容蓋其質雖劣其性自存隨其氣稟之清濁厚薄而與習相融弱則不免於餓瘠枯槁爲宇宙間之棄才而強則漸至於放辟邪侈爲地方上之匪人不教而誅是罔民也故聖王發政施仁於矜恤無告之中有禁游惰之令者誠以游民之患不僅在其人之一身而積而成天下之大亂也人生有子孰不欲其光顯門戶貽後世之令名卽不然亦望其爲保家之主中人以下身家並不殷實無產可保降而習一業以爲餬口計其情亦愈切矣然擇術不可不愼乎情論之農工商賈不能與士夫爭富貴間覺天之位置斯人者已有偏枯之處顧貴不可求而富尚可致也問舍求田孫孫爲兒孫作牛馬者豈皆自讀詩籤仕中來哉積銖累寸千倉萬箱不識一字而坐作富家翁則農可富也操奇計贏一本而萬利聲名滿天下掌市井之利權則商賈可富也農不必盡有田地質肥沃幾頃歲歲奉租穀於主人但使秋成屢慶無水旱饑饉之災積累小足以致富且商賈亦不必皆有資本也半生作夥所得辛資原屬有限而經營巧妙億中生財富家爭相聘致雖百十萬金任其掌握借他人之力量以自致盈餘何必不富若夫爲工者則深慮無致富之術寔食力自給計日得資偶不省嗇卽無些微畜積倘有十日半月之閒則不免病餒也其不如農與商賈者明甚然而百工居六職之一審曲面勢亦有絕大作爲攻木之工而有大興築也攻石之工而得大璞玉也其利豈以倍徙[illegible]者攻金攻皮以及器用財賄一切之所需無不有發財之望也誠以藝事旣精不僅計日論工之資以自養而養家也所謂工不如農與商賈者指恃力不恃技之人耳工無不需乎力者力之所用有差等焉譬如扛擡負擔之役試思食力終身何者是其發跡之端蓋在百工中又爲其最下者也雖然不足以致富而亦適足以餬口適足以贍家人生溫飽於願已滿庸俗之子夫復何求惟此等人之所以餬口贍家者止以有用之之人用之者其以力易食區區工資寶爲身家性命之所繫於是體郵之而優給之此亦仁心仁術徒卽不能優給之而略爲體郵之猶不失爲仁心仁術也乃嘗見有衆工齊集歇手起而與用之者爲難何也夫工既食力以自給則缺一日之工卽乏一日之食非有甚難下去之情卽不樂於爲此故慈祥之父母凡遇此等事必曲加體察從容開導俾用人者與爲人用者兩得其平然後可以化天下之爭而彌人生之憾若更以把持行業聚衆滋事論之有小事而釀大禍矣本埠近兩月以來工人糾衆歇業之案已凡數見前日東洋車戶鬧車[illegible]貰之說鬨至公堂求請不改新章此猶近於爭奪生意情勢迥殊若本工一案則固當體郵而開導之幸其公所調處得宜得以無事乃一波未平一波又起昨日又有駁船小工之事夫駁船小工向無公所但以船中小頭目統率之而行中又有帳房總理之乃展轉尅扣卽係總理統率之人然則衆小工赴愬誰何耶纔謂駁船小工與扛擔人夫同是自食其力一日無工卽一日無食較之木匠小工將來猶可自開作場包做生意發千萬金之財者其苦更不待言行主給發工資每月六元不可謂不優而大扣小折竟至到手不及一半此中弊竇行主固未知之宜其一聞停工而查出唆使送案請辦也翁太守仁心仁術曲體下忱責令經理之人善爲理處可謂明見萬里者矣雖然本埠需用工人之處甚多而尅扣工資之事恐亦不少安得經理之人忽發天良翻然變計自今以往勿奪若輩妻兒之飯盌以充我嫖賭揮霍之需則善機所感福報隨之區區折扣之沾潤何足道哉

諭旨恭錄

○五月十四日奉

上諭前據翰林院侍講學士陳寶琛奏福建候補知府蔣鳳藻有鑽營蹤保狎娼聚賭等情澎湖廳通判鮑復康改名賬捐辦賑恐有侵蝕當諭令何璟等分別查辦茲據何璟等查明蔣鳳藻等被叅各款據寔覆奏並聲明興化府員缺應否扣歸部選蔣鳳藻另行補用請旨遵行等語此案蔣鳳藻鮑復康被叅各節既據查明均無確據卽着毋庸置議仍着何璟等隨時查看該員等有無劣跡卽行從嚴叅辦其福建興化府一缺卽扣歸部選蔣鳳藻着留省另補前經吏部議准以蔣鳳藻補授興化府知府之處着毋庸議餘着照所議辦理該部知道欽此

電信譯錄

○本月十八日倫敦傳來電信言英國爲埃及亂事所預備之兵士刻已整備齊集矣又云埃王近與其宰臣商度擬在阿坒雙地亞地方招兵凡有年富力强者悉數收羅入伍該處兵額已加增一萬一千名矣

外洋茶信

○從漢口載往外國之頭號茶船名斯德林蓋斯德里其到英月期前已列報茲悉第二船卽怡和行之獅倫福蘇英亦已於十八日到英所裝去之茶每磅得價從一仙令至二仙令七辨士萊陽茶價每磅十三辨士合之漢平銀則約十六兩一扣是則二船之茶價與頭船相較每磅已落二辨士矣至前在漢口所買之二十二兩至三十兩之茶葉現在外國齊賣不到此價恐有虧耗但本館西商接到電報云知茶市收盤行情尚稱穩定云

福州近事

○前報載福州兵丁滋事毆死婦女一節茲閱福州西字報據稱此事起釁之由尚未詳悉惟是役死者共六人受傷者不計其數滋事兵丁則有五百名云該報又言琉球歷年入貢中國之使皆由福州取道今年仍照舊章現已行抵福州計琉人數十名咸在省垣遊玩惟琉人頗有譎智船將抵閩卽將篷桅等物藏起一似遭風困苦之狀華官見其情形乃酌給郵賞幷予以新桅新篷等物以此欺華人而弋利亦可謂有巧思而無大志卽此可見琉人之志趣矣

烟臺瑣錄

○之罘舊有海防練軍日久漸生弛泄光緒五年東撫札調王靜亭游戎統軍鎮此壁壘爲之一新陣式槍砲悉仿普國新法步伐整齊旌旗飛揚紀律益復嚴明實足爲東海雄鎮此居東撫大閱極加稱賞激獎並行士氣因之愈振命將得人何患不成勁旅耶游戎名益山號靜亭安徽懷甯人○煙台地居海嶠氣候極爲涼爽衞路甚寬壑氛不染人間消夏灣不是過也日來西人之避暑者多已挈眷偕來其寓樓俱面海枕山占此淸涼世界幾忘插腳在紅塵中入夜潮生月上猶覺涼谿淸夢一枕飛渡蓬萊山庶乎似之○煙台舖戶頗多整潔惟屋後率多藏嬌之所本處人名之曰媳婦其上品則謂之大媳婦通埠共有八百家青蚨兩貫便可一度春風而侑酒度曲之貲悉在其內窮日夜

之歡而所費止此較之海上千金擲去一笑難逢者直不可同年語然而御虛牝以黃金何如守此身如白璧也

⊙美高約事告竣水師兵船暨文武大員均已先後回華茲以漢川尚有未盡事宜用是馬觀察仍坐威遠兵船抵埠即於五月初六日由煙台鼓輪東駛直抵仁川再與高廷商辦一切惟所商何事則外人均不甚了了惟聞此次往返須一二月方可言旋也

兩粵水荒

⊙香港郵來西字報言廣東廣西地方境在淫雨為災凡近海及多水道之處已成澤國而廣西尤甚故廣西災民多逃至廣東挨戶索食廣東亦被水災又為鄰省災民所擾殊覺受累云

礦務近聞

⊙有自北省來者謂開平煤礦倫旺惟久無雨澤蘆台[illegible]津河水甚淺只有小舟方能駁載是以轉運維艱現在每日只出煤一百數十墩緣多探實無處堆積也幸開工業已告竣又因金鐘河一帶梗塞於新河庄擬開一河直達蘆台刻已興工河成後大船即可由蘆台至大沽之新河口故須秋初煤富旺出大約一井可日出五百墩兩井並計日可千墩為利源之獨擅也至平泉州礦務中西參辦又與開煤不同蓋探煤務深探銅就淺只須看眞寶峒認明峒口即徧地可探銅砂雖不能抵煤之旺出而成本不鉅其利即厚此近日礦務之大略也又聞江蘇之徐州安徽之池州湖北之長樂無不煤鐵並饒亦見地不愛寶中國致富之道於此已見一斑矣

臺事彙錄

⊙有友自臺灣寄到郵伺言基隆新建之石碉樓為雨所塌已倒去十餘座是處之炮臺兵房亦多傾圮所開煤井現由道憲添派委員帮辦收支事務並派有雜務差役十餘人將前時所雇用之西人悉辭其職經淡水關稅務司於道憲前代為轉圜亦不允准所有在事官役月中薪水等項均裁減一半道憲之意蓋在節虛糜也臺北府城前經岑宮保親臨履勘劃定基址周徑一千八百餘丈環城以濠均已興工從事於春揭劉道憲昨復到勘又為更改規模全城舊定基址均棄不用故前功頓棄估其經費應需銀二萬餘圓在工人役擬稟撫轅求為定奪此事究不知若何辦理也大甲溪橋梁聞已冲塌十餘丈後攏之隄亦冲塌五十餘丈皆新建之工程也臺灣府治內外街道商民向用木板支搭檐前以蔽風雨而便行走經道憲出示着通行拆去改搭竹篷復又令蓋以瓦因此遵者半而議者亦半蓋謂其朝令夕改莫可適從也地方官紳現由安平改築道路直至府城外一望平坦其直如矢以視前之屈曲崎嶇頗覺相反往來行人無不稱便聞紳民又擬自臺南以至臺北皆做此法修築闊一丈高一尺總期潦水不能浸溢而車馬便於行走其經費由紳民相助每工日中酌給工值銀一錢六分臺南由三重埔開路往後山大坡之路係前任巴里坤總鎮鄉軍門督辦聞工役有被是處之高山生番截殺者道憲詳請停工矣駐紮臺北蘇澳之黔軍因開路事亦被生番截殺二十餘人然不敢據實稟報也淡水縣屬之覷尾地方其深山之內本有居民在此耕種相安無異現不知何故與生番爭執被生番擄殺二十餘人此三月時事也居民因赴縣府稟訴會經縣尹會同營弁馳往查辦而纔到即返並不敢停留現尚未悉若何辦理也此皆臺北近日之情形也又聞分駐鷄鑾鼻之鎮海前營其統帶官則王福祿也有營勇包娼以致鬧事將建造燈塔之汕頭工人毆傷多名事聞於劉道憲行文查辦營官知不能掩飾乃據事稟覆道憲大怒批飭將包娼之勇按軍法立決梟首示衆並詳請將營官記大過三次此二月九日事也臺南洋藥厘務經去年十一月王姓董事等稟充承辦每年認繳六八平洋銀二十四萬員兼至鹿港為止領有道憲札諭准其開辦今歲四月間忽有臺北董事薛姓者又具稟道憲擬有新章請承辦臺北洋藥厘金亦以鹿港為止每年認繳七二洋銀十四萬員並聲明准其於鹿港地方南北通銷不得指阻臺南承辦者以其攙奪利權控於道轅聞劉觀察有意與薛姓充辦而酌減臺南王姓所認匯金一萬員現尚互控不休未悉若何批示也臺北茶葉樟腦船貨等項厘金均已有臺人承辦聞擬每年繳銀十二萬一千員其為說合者則某委員也劉道憲於五月初三日由省回臺聞患脚痛不能穿靴接見屬員亦祇着鞋云想邀天佑當即喜占勿藥也以上說見循環報

賢婦箴規

⊙松郡北門內徐某家本小康妻沈氏亦稱賢淑徐素惡阿芙蓉見友人嗜此者必百般勸導去秋因患腹痛醫者命稍食洋烟不料漸至上癮今疾已愈而烟仍不絕其妻數勸不聽日前妻乃手持洋烟兩錢餘向徐曰昔君未吸烟時何等明幹今何以如是頹靡況嗜烟者非特壽命不長且未有不流為貧賤者今君以有限之家資供無窮之嗜好飢寒二字意中事耳妾實不願覩君之落薄且君既樂此鬼趣匪遙妾請先待於地下也遂將烟盡數吞下徐某大驚急延醫救治並將烟鎗劈毀立誓戒除刻下惟日食戒烟白藥粉夫婦和好如初然如是勸法彷佛古人以死納諫之意卒使害除魔障疾去烟霞是誠可謂賢內助矣

相地設局

⊙淮南總局之設助運憲為治也已閱二十餘年以運同運判班內揀四人當之得此差者頗稱肥美此局久設於南河下張宅內今欲自支公款或起造或買大宅改建而揚城大宅多為各省致政之林下公買去今將特買隙地另行建造此風一傳外間之覓利閒人無孔不鑽無隙不入希圖經手辦事甚矣利之驅人也

災疫復行

⊙去夏揚州大疫道殣相望至八月始止合城鄉傷人約四萬有餘乃目下病者又多其初起之症與去年無異後來則皆化內陷而亡去年之疫由南而北今年乃由北而南目下邵伯各鄉已十室五病求醫市藥者道相屬也

蘇市蕭索

⊙蘇城閶門外市廛櫛比素稱繁華咸豐年間渡僧橋及南濠一帶曾經大火兩次延燒皆百餘家屋貨兩項計值數百萬然旬日之間起造者十之六七不及兩月閶門一新更形壯麗俗以火燒為發情願加租金頂首且有爭租不得致涉訟者今年四月十四日灣頭火災百餘家迄今已兩月矣瓦礫如故起造者計僅一二家祇有一間門面是市面之清淡房東之窘迫亦可想見安得艮有司力籌一振興之道哉

竊船復盛

⊙嘉善縣北鄉丁家栅鎮左近地屬水鄉港汊紛岐居民非舟莫渡農具等物亦非舟莫運所以每家至少總置一船不料自春至今船隻失竊不可勝數鄉民日間務農辛苦夜又防賊困憊不堪況兩年歉收民力甚疲遭竊者無力置辦有妨農業近日吳家港有一農船用大練鎮於樹上旁有一漁船停泊遭竊之時漁人出聞該賊持刀欲刺漁人不敢聲張任其順流而去急呼村人出追已無及矣如此橫行與盜無異農民不敢報案者既恐結怨於賊又慮衙役需索所以一味含忍耳竊船賊有二帮一為江北帮竊聚於無錫之三里橋一為本地帮竊聚在楓涇之陳家灣前年亦有此風江北帮四面兜竊嗣以江家浜江姓失去農船二隻失主尋至三里橋見一原船急赴金匱縣喊稟蒙倪邑侯飭差將該船先行追還一船追無着落勸令該處營汛地保給價賠償即將一概棍徒驅逐江北帮從此散去本地帮所竊附近農船木車不計其數竊去之後勸索半價取贖鄉民憤極故東露港等數十村同心相約捉拿賊聞風逃遁本地帮亦散兩年來居民安堵不料今春復有此風據聞賊竊在楓涇之楊樹浜蒲鞋浜地界華婁嘉善三縣各係邊境官吏耳目難周所以若輩敢肆行無忌但日聚日衆為害愈深滋蔓勢成芟除不易所願有緝捕之責者早為鋤去也

戲園開演

⊙杭垣戲館屢興屢廢蓋以獲利甚難而滋事甚易也所有上城之金玉鴻福兩茶園自前歲停歇後迄未開演今歲為大比之年現值　國制期年已滿各處神廟無不爭先開演是以該班首亦重整旗鼓仍在火藥局弄之原屋內定於五月初三日開臺杭人聞風遠近

爭集以致門庭如市座上皆滿至第三日爲天中節百工皆停各業出游是日之看戲者尤屬人山人海擠塞不堪不知因何事故忽有人與戲館中爭鬧一時人多手雜勢如潮擁一切桌椅器皿損壞不少所幸人無打傷不致成禍然該園即於次日關門停演矣

禁匪竊石

◯南昌之東湖沿岸石板及橋欄年久未修多有崩塌無賴輩遂乘便竊石出售故每塌一方則其左右必漸漸拆闊近爲南新兩邑尊察得情形即日會銜出示勸令該各坊段地保照管如再有前項情事惟該地保等是問此示之後諒不致毀敗日甚也

馬戲將去

◯車利尾馬戲名班現在滬上搬演觀者甚盛茲悉該班將往廣東省城演戲其代理人威路順已附輪前往粵垣預備一切按此戲係中土所罕見者今該班啓行在即凡未經玩賞者盍速往觀以擴眼界耶

被虎傷眼

◯本埠之車利尾馬戲名班有馬象及諸猛獸搬演各戲惟所蓄之黑虎兩隻性極兇猛不能演戲惟置諸籠中以供觀玩各情節經列報茲悉前日該班司喂養各獸之西人行至黑虎籠邊偶不慎防爲虎伸出一爪直抓其面將其左眼抓去該西人當時倒地血流被面隨送至醫院敷治未知能無礙否據是以觀此虎之兇猛果勝於他虎矣

覆訊賭案

◯控究局賭一案其情形已列前報昨日翁太守臨捕房復提蕭俊臣研鞫並從前日携去之信件內檢出江西德化縣劉訪單抄底一紙暨該縣少君來書內係囑蕭購物而未寄者翁太守細閱訪單知係蕭在德化時誘同縣署少君出外閒遊拐騙財物爲劉公知覺將少君鎖禁出單密拿蕭逃來滬地者職是故也太守即將訪單令蕭觀看蕭尚欲置辯太守即喝令跪下詰之曰你至滬後劉少爺托購物件未寄追後信催你又稱寄物在途被竊反妄稱存案向伊開銷存案費六千數百文此等欺詐姑不具論且將現在局賭情節供明尚可格外從寬蕭則極口呼寃太守即將搜出之賭摺鬮令觀看問此亦寃枉乎蕭乃語塞隨喝掌責蕭大呼職員曾保舉同知銜例得免打太守謂既經賭博應照賭棍懲辦況無執照眞贋難分蕭稱光緒三年在家鄉有案可查太守謂你既稱爲磁器客人何以並無正經出入簿據且於去年五月到滬屢遷客寓並無貨物遇人誘賭情弊顯然從實速供可望開豁蕭堅執如前太守又問戴吉堂住在何處則以住天寶棧對又問王明山王梅溪住處則稱與二人並不相識太守乃飭仍爲管押聞必須使之水落石出也

扭控追妻

◯本邑人陳阿榮扭周阿寶至英界公堂喊控陳稱妻顧氏曾在朱瑞卿妓家帮傭忽然不知所向根問朱家亦推稱不知後問諸自己兒子始知妻被同在朱家帮傭之周阿寶誘去尋周無着今始獲遇故扭交請究周供與陳妻同在朱家帮工是實然並未誘領他往陳之子供母與周時常同伴後隨至老閘碼頭下船不知所向陳太守問周知陳妻下落否答稱陳妻現在四馬路地方太守隨飭將周阿寶押令指明旋到陳妻再行訊究

押懲賭匪

◯華捕至英公堂稟稱袁小春沿街設賭袁小昌係與同伴將賭具一併獲案請辦袁小春供擺攤售賣紅蛋至骰子乃是別人寄放袁小昌供不敢聚賭求恩陳太守隨判袁小春管押十四日袁小昌管押七日以示薄懲賭具銷毀

疑竊被控

◯有華捕至英公堂稟稱東洋婦人扭張春華到捕房稱係進屋圖竊故獲任送辦爲此解案請究東洋婦人未經投案張春華供稱登坑甫出見東洋婦追趕一人無着却將我扭交捕房陳太守飭將張押候東洋婦到案質斷

覆舟獲救

◯申江有所謂蜆帮船者網船之類也向係捕蜆爲業而得名今該帮船隻均改裝糧食而蜆帮之稱則尚仍其舊昨日午後有一蜆帮船在浦中行駛至順泰碼頭對江潮漲浪高是船遭覆正在危急之際適水巡捕船駛至趕爲救起人口均尚無恙亦大幸事也

水手停工續聞

◯曾德豐行之駁船水手因欲洋東加給工資相約停工在鹿鶴春茶館聚議經該行東指控於法公堂翁太守訊斷在案而各水手仍未肯做工昨晨該行有羊皮等貨裝駁需船無着不得已向榮泰駁船行暫借十艘以備往來運載聞該行東已在英美法各領事公館稟控而西官以水手並無爲匪情事因不敷用度思加工貲礙難訊斷云

兒戲起釁

◯紹興人某甲寓居老閘浜北之江北人某乙處乙在吳淞當小工家祇妻子前日因其子與同鄉之某丙家小孩玩耍啓釁爭毆竟傷丙孩之頭丙及其妻糾人向乙妻理論甲則在傍解勸謂姑俟乙回家調停詎丙有無賴輩相助以甲置喙遽毆並扭甲到茶肆令付茶鈔點香燭再備酒席甲祇允給茶資餘不從命則又遭若輩痛毆致受重傷曾投捕房捕頭以事在租界之外置之不理又投英界公堂喊寃陳太守查得傷重恐有不測令即赴縣控究幷聞該處地保亦曾到場何以不善調停而任無賴之恣橫耶

恃蠻罰洋

◯老北門城河浜裕豐舊貨舖日前有徐永春向購鷹毛扇選定兩柄先付定洋一元約以越日錢物兩交詎徐再往時則所定之兩扇已售去一柄徐向理論吳竟逞兇將徐毆打並撕破其衣徐心不甘投法界公堂控告翁太守飭將舊貨店主潮州人吳姓傳案訊詰吳自認不合太守將吳申飭着令罰洋兩元給徐完結

雇撈磚瓦

◯前報順泰碼頭沉沒之寗波磚瓦船至今尚未撈起茲聞該船所載之磚瓦極大每塊約値錢十餘文故該船戶現雇江北人下水撈取議定撈起之貨以四六分拆船主得六分江北人得四分云

拆梢可惡

◯滬上一種拆梢之風最盛多在法界之新街小東門及英界之小瑯環等處遇事生風藉謀衣食每察人形跡似外路初來者必一施其伎倆辦不勝辦書不勝書茲聞有本做黨煎皮烟筒套之虎生者前日在新街小烟館中吸煙被拆梢黨內之獨眼阿春及小蓬頭二人訛詐扭住痛毆經衆勸散虎生被毆時失去洋蚨三元四開兩枚八開一枚幷抵於煙館之洋票兩紙心實不甘是以約同數友尋到若輩向索邀至潮陽樓吃茶詎獨眼阿春小篷頭糾其黨羽數十人洶洶而至大肆咆哮且一人從中理說若輩即揪住欲毆竟莫敢攖其鋒後經衆人勸釋茶貲令虎生出三分小篷頭等出七分至虎生所失之洋作爲罷論云又有拆梢名挑水錦堂與大張者前日至小南門裘家弄口小烟館吸烟及出時店主索錢不付致鬧即徵搶去烟槍一只店主赴念七鋪巡局鳴報飭差將二人獲到每人重責二百板鎖一月發局門外示衆聞念三至念七鋪一帶其間棍徒甚多按若輩訛詐逞兇殊屬可惡官非不辦其如彼之不畏鞭笞耶至於新街等處本爲下流之婦人而到彼游玩其不自愛惜可知凡初到滬地者每欲一擴烟花眼界或客囊不足則恒到此等陶情願人早鑒前車毋致爲彼肉魚也

浮屍待認

◯昨據同仁輔元堂來信稱二十五保十四圖保正張慶華到堂報在鐵廠西首浦灘上有女浮屍一口年約十五六歲了角頭插清嘉坊珠蝴蝶法藍押髮響身穿破藍布領衣藍布衫褲白布襪頭淡藍布鞋子等語該堂得報即飭人往驗並託本館登報以糞屍親去認云又聞金山衛西萬春橋下亦有一屍係出家人赤身露體約有四天無人往認櫂舟者經過均目不忍覩在地保允宜報官驗殮也

題田芃卿叅軍自繪卷石圖

◯點頭說法記生公皺瘦玲瓏一紙中不畫青山畫卷石應知變這玉堪攻

一拳怪石畫圖中筆下煙雲造化工梅雨終朝天似漏伊誰妙手補蒼穹

松堂主恩溥稿

和管君秋初見贈元韻而東鄉翰飛茂才 ○醒即高僧醉即仙抱琴未暇訪成連花當榮悴皆如夢鳥不飛鳴又幾年虛室有光窺道妙墜車無恙恃神全近來兼得堯夫學擊壤吟成濟衆緣 點石成金世謂仙君言無術救顛連北門半是居貧日東野曾逢得意年舉子文章官樣貴予嘗語翰飛應舉之文須是吉祥豐滿一登科第即食祿有階豈不賢於屈曲嫁衣綢繆館穀也哉 秀才憂樂古人全儒宮一畝虀三甕且避尋常肉食緣 二愛仙人李士棻芋仙稿

和藜牀舊主春夜寫懷元韻 ○床頭羞不貯黃金囊內偏多長短吟飄旅無聊吹鐵笛還鄉有夢戀羅衾生涯等托沿門鉢枯寂難如止水心一卷騷經消夜午靈均幽憤發悲音 鷺洲揖竹詞人未是草

初夏遣興即柬藜床舊主瘦鶴詞人同政 ○漫言春去又愁新不忘東皇雨露仁梅子青於詞客鬢櫻珠紅過美人唇側身塵海嗟淪落放眼乾坤看屈伸百事由他前註定和詩走筆肯因循 時徵雲詞裔以詩索和 揖竹詞人黃文瀚瘦竹未定稿

贈王月卿校書 ○玉人花貌異尋常不愛濃粧愛淡粧生羨潙江風味好一枝春色冠羣芳 傾國名花綽約姿遊蜂浪蝶惹相思美人還有鬚眉氣從此芳名海上知 芳姿嬌比牡丹開曾領羣芳次第猜醉臥瑶台亂莫笑蟾宮飛下出塵埃 眉目玲瓏末許猶令人一見俗塵銷生成楊柳纏綿態醉舞華筵意太嬌 眼雲臥月貌尤妍絕妙風流美少年暢飲留賓饒雅趣半醒半醉玉筵前 繡口清歌曲數行無雙才貌絕風光吟香應少溫柔態欣賞還教囑玉郎 生涯本屬闘閭城羈跡申江冠衆英海上丰神推第一萬花齊隱恨芳名 嫋娜丰姿孰與儔秋波一轉更風流才高柳絮人爭仰尤愛羅裙妬石榴 白沙汎上惜花主人初稿

贈王素貞詞史 ○絕代幸卿王素貞冰肌玉骨伴梅英簪花妙格描難似肝膽相傾不夜城 天成素質冠羣英二十年華尚未酬舞狂歌饒趣味梅花品格共相傾 出水芙蕖徹底清玉人風格淑兼貞桃花依舊迎風笑相對無言別有情 素情㝵㝵兩心縈玉件肌膚雪作精相結多年無變態紅塵永不隔陽城 水珮雲環體態輕瓏閨玉女表安貞舞腰歌扇風流甚異樣丰裁異樣情 博他含笑復含情佳句吟來付素貞屈指年華剛十八丰姿娜嫋實傾城 眉目玲瓏絕點塵霞裳月髻獨憐卿舞筵歡處慵擡眼笑道阿儂素履貞 仙娥素質本天成相遇知音兩意叅記否畫欄明月夜鴛鴦被底訂山盟 白沙江上惜花主人初稿

西國頭等馬戲獸戲

G. CHIARINI'S ROYAL ITALIAN CIRCUS AND PERFORMING ANIMALS

五月念一夜准演

夜八點鐘開門九點鐘開演

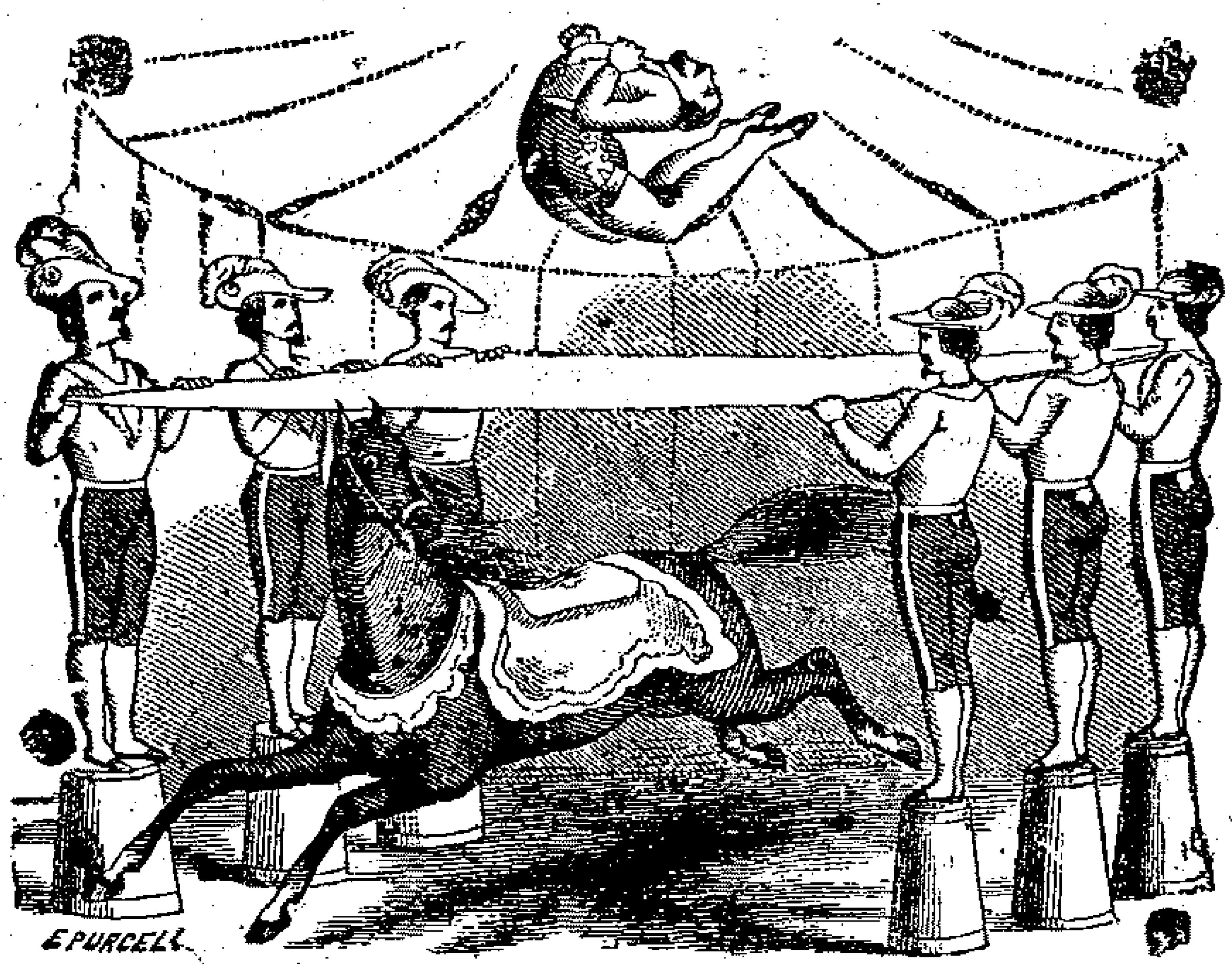

本班今晚開演馬戲因知有道憲降臨所以格外加工新奇百出如上海各仕商貴客雅願來觀務祈屆時光顧庶知本班之所言非虛也

啓者本班今晚八點鐘開門九點鐘開演所演之戲均換新式一則以四人騎八匹無鞍之馬上臺馳驟次以兩象登臺作劇其象一名米多一名理嘉米兩象生僅九年生此兩象之老象性極凶猛在西印地方之愛特末司山上時復下山傷人并毀傷馬車被害之人指不勝屈衆人乃羣往設得其穴攻而殺之遺此兩小象止有七月爲格辣克所得售於車利尼畜之數年而教之作劇則不過三月然已頗有可觀矣次則車利尼親領德國之馬三匹上臺呈技次則西女騎美國戰馬出場献藝次又以數人搬演外國故事此外又有各種新戲而曲終則仍演實加臘之猛虎至禮拜六則開演兩次下午三點鐘開門四點鐘開演晚間仍照曩例此佈

票價

官座房可坐六位每房收洋十元

三元 樓頭等椅位每位收洋

二元 椅位有椅墊每位收洋

一元 板位每位收洋五角

除官坐外各位凡小子未十歲及兵家之未有頂帶者均收一半 在椅位處特留一行以備華人貴婦所用 凡欲看各位次之圖者請至虹口禮查客館在彼即日起賣位票以後每日發賣由朝十點鐘起至下午五點鐘止以便諸君預定號位在戲塲晚八點鐘開門九點鐘開演

甲 二〇十

老德記傳髮水

此傳髮水係本行所始創者歷十五年在印度日本新嘉坡等處銷售日盛一日凡婦女髮上所用之油膠等物所有之美處此水兼而有之且無其黏污諸弊用之頭皮亦甚爽快髮更易於生長頭屑全無此係上等之料做成煎熬時亦甚留意

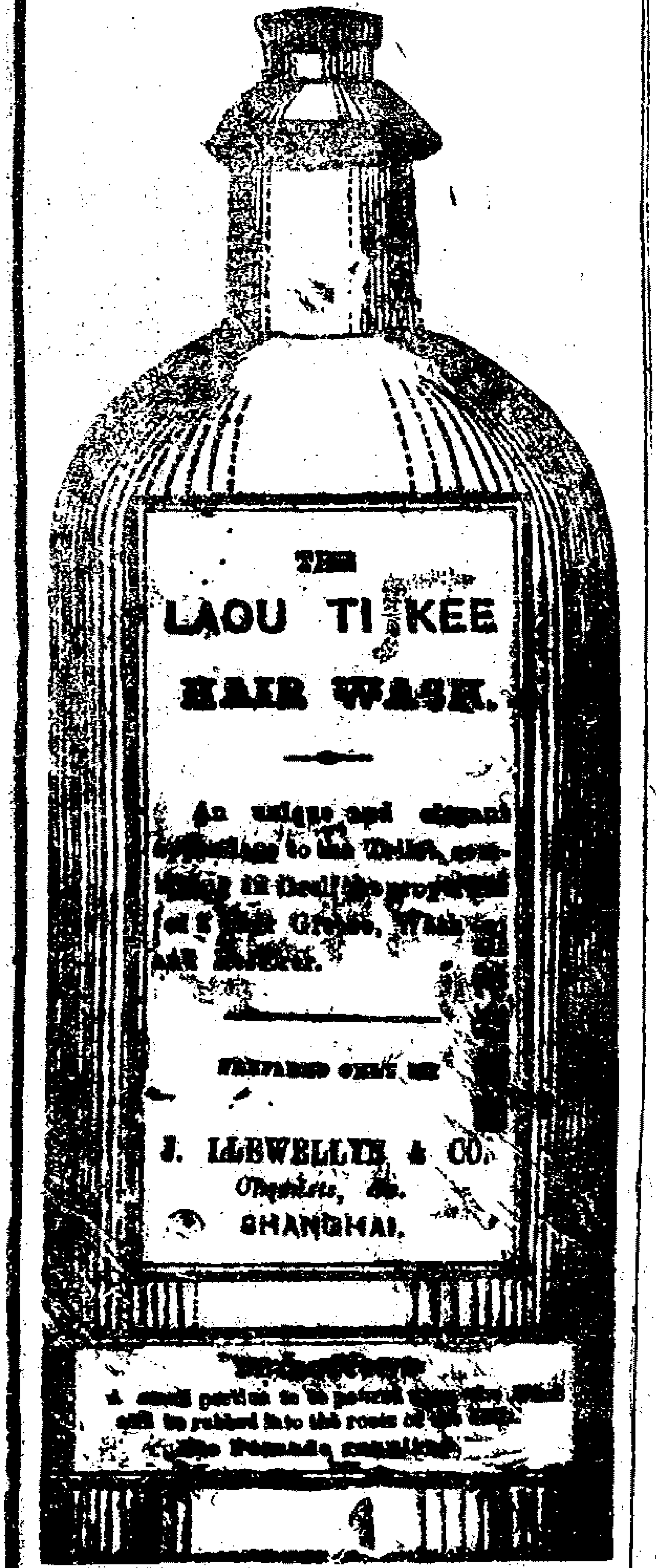

用法

將小些傳在頭上擦於髮根內

油膠等都不須用

若遇大病之後髮必脫落若用此水必有大效因此大有滋培於髮根髮若變白或可漸漸復原然內並無染色之物也若常用之果必要使髮不落亦甚爲潔淨且需亦極少其全無渣滓故用時亦不必先爲搖動也

上海一千八百七十六年十二月十四日

上海大馬路老德記藥房告白 甲

天仙茶園

五月念一日演

高平關 探山 營閣 祭長江 霸王莊 法場換子 鐵弓緣 打嚴嵩 琴挑 大悲樓 打刀

五月念一夜演

蘆林坡 借靴 四杰村 打金枝 獨占花魁 頭二三四本節義廉明 馬家湖 打加官

金桂茶園

大觀園兩班合演

五月念一日演

清河橋 南天門 忠孝圖 打瀧袍 梅龍鎮 宮 崇台 打麵缸 定中原 遊六殿

五月廿一夜演

大賜福 花蝴蝶 四郎探母 一計害三賢 巧洞房 文武盈花 燈戲潭

眾樂園

五月廿一日演

遇龍 封陽官 慶圖 觀家莊 射紅燈 雙沙河 美人計 青石山 鍘包勉

五月廿一夜演

采石磯 觀城 都皇宮 別記 搜杯 朝金頂 小盤殿 白虎堂 四平山

韻府出售

縮本佩文韻府現在上洋五馬路輝記號內文麗書局發售每部一匣內隨大題微鎖一個添增拾遺一本定價二十四元正本貴客賜顧請到局購取可也 輝記號內李竹記文麗書局啟 乙

禮拜四拍賣

茲於月之廿一日即禮拜四下午兩點鐘在本棧拍賣表牌人面孔雀洋紅布并水漬漂布數箱望各寶號屆期早臨為此佈 義記洋行白 丙

禮拜四拍賣

啟者於念一日兩點鐘在虹口京記棧房拍賣洋貨煙葉七十件貴客欲買者請至面拍可也此佈 利南查洋行啟 丙

禮拜四拍賣

啟者禮拜四即本月廿一日十一點鐘拍賣始頭路燈羽毛絨工色嗶嘰足色羽綾人鉛小呢六磅雙人七磅藍人鉛八磅四嵗人鉛五彩人鉛洋房雙人原布九磅十二紅人鉛十磅十二五彩人鉛市布六十四藍雙路燈七十二綠紅雙貉燈罩布七磅藍人鉛挺市洋標等貨凡欲拍買者屆期請來拍買為荷

五月十六日 丙

元芳行啟

禮拜四拍賣

於今日十點半鐘拍賣大小皮酒把得香餅各色白蘭地為司格紅酒舍利把得混等倘各寶號欲意者請至面拍是荷此佈 為意師摩啟 丙

禮拜五拍賣

啟者於廿二日十一點鐘在本行拍賣各色白鳴鐘洋氈棉紗袜頭大小洋燈等貨如各寶號惠顧者請來面拍是荷

光緒八年五月廿一日

茂生洋行啟 丙

輪船往東洋各埠

啟者本公司輪船名托局陵為於禮拜三即華五月廿七日晨八點鐘開赴長崎西門舍薰神戶橫濱等埠提貨單簽名於禮拜二下午四點鐘截止如各貴客欲裝貨搭客倘者請來本行訂定是荷此佈

五月二十一日

三菱公司啟

古字畫招買

邇啟者刻有山東陳先生由山東來帶得眞正舊字古畫手卷碑帖册頁等件出售貨眞價廉現寓石路普慶里祥泰棧賜顧者請即速來遲則即往廣東赶考也特白 乙

新出鉛板文

京都精選兩論大題小彙理法最眞極合風氣計文一千七百餘篇實洋兩元四角六月中出售賜顧者至上洋四牌樓棊文閣 擷華館主人啓 乙

失票

今遺失稟康莊票一紙第四千九百零六號五月念九期九八元一百九十兩零九錢正巳向前途說明作為廢紙 均安莊白 乙

同運來發財票

英八月份票出售全張半張均可價隨大市貴客賜顧者請至三馬路口朝東門面第二家認明招牌庶不致悞各埠信購原班即奉此佈 乙

求究盜船

浙江嘉興府嘉善縣北鄉丁家柵鎮四處左近農船屢遭被竊統計前後多至數十隻是處水鄉種田東具等件無船不渡本思鳴保開具失單控官追究尤恐僻處鄉隅結黨而反為不美惟有含怨飲恨而已奈幾家於被失之當夜跟蹤暗探及經鎮揚樹浜等處內屬華界嘉善三縣之地窠聚多人小民亦無能為力往往有因失船而憂成病者田致半荒所謂呼籲無門窮而莫告者也 衆農人公白 乙

寄售初印舊書

京板白紙駢字類編二百員連筠簃叢書廿四員律賦凌雲集三員格致鏡原八員四庫全書考證廿四員郡縣釋名八員朱筠園七種四員禮說四員闕里文獻考五員四書正義五員五燈會元八員續文選四員三國文六員復初齋集四員鄭少谷集五元陳勾山集五員蔭雁門集三員呂新吾集四員陳北溪集六員謝疊山集一員眞西山全集十四員鄭氏叢書八員歷代詩鏡十員欽定平苗紀略八員嚴氏詩緝六員廣雅疏証四員六經圖五員淳化閣法帖考正八員寄存上海五馬路文玉山房代售 乙

東都事略出售

今新刻東都事略並南宋書板已告竣行將刷印不日出售每部價洋四元合意者請至上海四馬路精一閣購取可也倘欲購板亦可面議 乙

寄售漳州印色

茲有上等漳州八寶印色寄售價洋劃一每匣一元欲購者祈至上洋二馬路西首興隆里嘯園書局又三洋涇橋嘯園分售處交易可也 乙

彭誠濟再聲明

蘇申假冒本堂招牌圖記之店甚多前已聲明現今外面自立堂名仍然暗中假冒本堂圖記以偽亂眞貴客寄買無從分辨四方主顧如交船局寄買須囑在蘇門口有照牆方是眞彭誠濟如在申老巡捕房對門此兩處無誤也特此佈告 乙

掃葉山房發兌

初印飛鴻堂印譜五集洋一百元白紙初印仇實甫繪圖列女傳念元皇明世法實錄卅六元佩文齋咏物詩十六元白紙行水金鑑十六元初印胡刻資治通鑑四十員初印歷代題畫詩十六員京板春明夢餘錄十二員初印蓺文類聚十二員初印中州集五員上海拋球場掃葉山房謹啟 乙

醫室遷居

蘇城金保三醫寓因原處改造房屋今遷移在老閘萬昇醬園西首德豐南里第三十七八號門牌便是 乙

俄煤招售

啟者俄國煤礦名 [illegible] 所產之煤概歸本行綜理發售現已到千餘噸此煤火力及煤質均好各貴商賜顧為盼

五月十七日

元亨洋行白 甲

江西渡船勒索

江西省城外隔河之沙井係往九江大路該處渡船遇有過客任意刁難勒索至由省往沙井渡夫尤惡撐至中流強橫訛詐必須數百文之多過客帶錢不足即剝衣遷物以抵稍不遂其欲即爭鬧毆打甚有推客落水之意惟孤客以及負重挑腳受害更深惜地方官未之知也若得風聞必有一番整頓以儆將來行道之人拭目俟之欲善其後定須多設義渡仿照湖北武漢并江西武陽等渡章程辦理最為妥善庶免行旅之害也 乙

世醫蒞滬

竣川邵潤之精理男婦方脈現寓永安街泰安里元吉洋行內過午不候 乙

輪船往長崎運春

本行輪船名格蘭準廿七八日往長崎運春水腳格外公道如各寶號有貨祈即來定載可也

光緒八年五月念一日

元芳洋行啟 甲

萬勝祥呂宋票

英八月份全張六元半張均可外埠信購原班即奉專收紅票克己現兌並陳呂宋烟發售此佈 上洋拋球場開張 乙

美國新到

啟者本行今有美國新到門上所閉之各樣鎖及門窗上所用之鐵搖便屋內所用之搖鈴並各樣造屋之傢伙又有大小各樣洋龍又有稱物之磅有可照磅數算者有可照斤數算者其磅數自四百磅可至三千五百磅者如有人欲買請至本行面議可也

隆茂洋行啟 甲

大英醫院告白

啟者本藥房新出家用良藥醫書一本書中詳載治病用藥諸法並繪有全體經脈圖及照相釋器等圖明白曉暢凡有所需者取書一閱便能一目了然應用各藥無不俱備隨時可來購取諸公欲得此書者請來取閱不取分文倘外埠局寄信力自付本藥房一概不代給也此佈 上洋外洋涇橋北堍又拋球場南首謹啟 甲

聲明

余某久在漢口與友人合開太古仁棧貨報關行今正余業拆出歸某人經理改號太古和號有進出貨色並匯款一切帳目等項余某均有各寶號當面交代清楚楚概與余某毫無干涉並友人立有字據為憑今余某在永昇平河街另設太古仍報關行特白 客幫公啟 乙

東洋眼藥

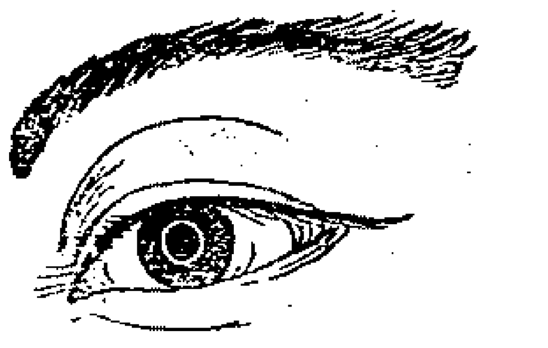

光明精琦水

此藥專治眼胞紅腫白睛暴赤爛痛交追濡難開羞明畏光翳膜遮睛膨淚昏花等症以及瘡毒上攻風氣傳染遊絲飛入沙塵眯目睫毛倒插跌打損傷或風寒暑濕所致一切新舊眼症勿論男女老幼均用此藥水滴入眼胞內每日二三次症輕者即日全愈重者五六日奏效百試百應極屬靈驗又有識書寫書刻字彫像等人平生多費目力者常用此藥水早晚點眼其目益明年老亦能燭照不衰眞是東海仙方用過者無不稱其妙大抵眼疾新者易治久者難期速效切勿因循過去以貽後患務請 諸君若有眼患速來本堂購取藥水每瓶取價一百念文其價甚廉其效甚大可謂濟世良劑若有 貴客要代售者批發章程別有仿單遠所則可由信局封寄倘蒙 紳商賜顧者請認明本堂招牌東瀛仙傳字樣為記庶不致誤 乙

上海北市河南路老巡捕房對面 樂善堂藥房 岸吟香謹啟

纏腳妙藥

此藥發報廣錦久矣不但能使腳易小并可免纏緊脹痛每瓶五十六文又至

妙散專治婦人纏爛之腳并男人爛腳宿等症每瓶七十文在上海寶善街王大吉藥店出售 步蟾堂啟 乙

新開義源洋貨號

本號開設洋馬路吉祥街口專辦東西洋貨大呢嗶嘰荷蘭羽毛花素羽紗綢布貴商賜顧其價格外克已先行交易擇吉開張特此佈聞

廣豐

今售英八月呂宋票每張六元分半亦可本行今分棋盤街廣豐新號其餘外埠并無分出近有影射本行招牌或偽造圖章回件凡蒙遠客函購新驗明本行回信有洋房圖為記庶不致悞 乙

廣豐洋行啟

告白

烟台繅絲局有限公司西歷一千八百八十二年七月初一起由德國商人米士尖斯總辦上海廣豐洋行代理特此週知

萬寶來

英八月份呂宋票出售全張六元分半張照算遠處由信來購原班寄奉專收彩票格外克己鋪在上洋二馬路中市 乙[illegible]

墨寶出售

今有史忠正公諱可法墨蹟六尺字屏拾二張登幅出售如欲購者請至城內曹素功墨店賞鑒面議價目 乙[illegible]

旗昶泳票號

英七八月票全張分半均可賜顧者務宜指明申北三馬路中並無分出細認圖章以杜假冒并收紅票格外克己 乙[illegible]

杭城有利號

英按月呂宋票出售每張六元分半亦可兼售老德記藥水粉蒙賜顧者請至杭省大井巷環翠樓斜對門寄局不悞 乙[illegible]

呂宋票出售

英八月票每張六元分半照算倘外埠仕商賜顧由局寄購望指明上海棋盤街北首即當原班奉趙此佈 乙[illegible] 萬倍利啓

輪船往長江等處

啓者本行華安輪船於禮拜六開行往漢口等處其搭客水脚格外公道欲意者請來本行訂定可也 馬立師行啓 甲[illegible]

興大有發財票

英七八月票全張六元分半三元並收紅票克己兌浮遠近惠顧請至棋盤街[illegible]便是 興利行啓 乙[illegible]

永吉發財票

英八月票每張六元分半亦可諸君賜顧請至棋盤街北遠處信購寄局指明當班回件此佈 本行啓 乙[illegible]

呂宋票出售

英八月份票全張六元半張三元兼收紅票概兌十足付現遠處由局寄購原班即奉棋盤街中市永利行啓 乙[illegible]

萬生發呂宋票

啓者今有英八月份呂宋票出售全張六元分半亦可兼收得彩紅票十足兌現欲買者請至棋盤街北首可也 乙[illegible]

頭彩得洋五萬元

英七月份呂[illegible]宋票已到每[illegible]售洋八元對[illegible]四開均可此[illegible]得彩甚多[illegible]請早購取並[illegible]呂宋票每張洋[illegible]六元半票亦[illegible]外埠來信務[illegible]指明棋盤街[illegible]首上洋老全[illegible]洋行啓 乙[illegible]

麗臣氏大藥房告白

本局自道光念二年在港開張發售膏丹丸散藥料遠近馳名因有假冒招牌故特稟准

用龍麟伴塔為記庶免弊混貴客賜顧新細認每藥有貼印紅黃黑三色龍麟伴塔招牌方是眞貨至告白頭所印之樣未設顏色不過當樣墨蹟矣 原創一在香港中環 一在英京 後一在粵城沙基大街 一在上洋南京路 近分棧一在福州南台 一在小呂宋橋頭 屈臣氏謹識 甲[illegible]

襃南妙製薑汁

嗜慾過度寒暑反常致病固屬不同而愈疾亦各有異拯斯之要全賴良方今本行妙製薑汁出售此物馨名素著大有益於瘧疾及食不消化肚痛膨脹又善治發痧腸風痳病極有效驗其性能漸補肚腹使通體溫和寬胸開鬱外用之功則腹中急痛風濕頭風頭痛平痛等症或敷或搽立即見效然本行非為志存射利實欲方便同人一遇病症不至束手亦不致悞於庸醫已耳如蒙光顧新至本行面議可也此佈 甲[illegible] 上海四馬路新同孚洋行謹啓

思痛記出售

是書專紀予向年陷賊時事雖毛舉撫拾而與金陵撫談等書參觀各有詳略之不同現付剞劂氏刊印每部訂成一大本託申昌書畫室發賣價洋每本二角 李小池啓

新醫趙玉堂醫寓

金陵世醫張秉衡先生名手專科屢感登列報家傳奇方包醫痔漏不用刀剪虔製靈丹無論年深月淺皆能限日除根永不復發石蛋白礙霜包退雲翳障等眼立即見明儒理男婦內外方脉於五月朔日起送診一月寓設滬上四馬路中盤記棧東首此佈 同鄉啓 乙[illegible]

發財票對號

本行股份票於初四日開彩每七日發對號單即可領彩今售七月份票每張四元對開四開均可得彩數目照前一式外埠來信原局卽奉 上洋全發洋行 洽永謹啓 乙[illegible]

阜財喜報

本行每月有呂宋票出售前月新張蒙貴客賜顧得獲紅彩甚多奪錦先登欲發大財請來購取棋盤街北首阜財便是 乙[illegible]

星架波票出售

今有英八月呂宋票出售每票價洋六元買半票亦可并有英七月星架波票出售每票價洋四元買半張亦可准於華六月初一日在星架波開彩約六月初十對號可到頭彩一張一萬元二彩一張三千元三彩四張每一千元四彩八張每五百元五彩念張每洋一百元六彩五十張每五十元七彩四百張每念元伴彩彩上下每二百五十元此票共收一萬張得彩計有四百八十六張之多而且折頭亦高呂宋票每百張得彩三張而此票有五張此票較之買呂宋票更勝一籌如有貴客欲買請來購取是荷 棋盤街獲利啓 乙[illegible]

烟膏大減價

益壽堂開設在寶善街王大生對面本堂精製清陳冷熱公膏不惜工資以圖馳名特減大價一月熱籠慶膏每洋三兩其餘濟隊公照申地市價每洋加二錢六成運灰再外加平頭費客賜頭者認明本號照牌外埠信局寄購原班回件 乙[illegible]

新設保險公司即扣 三分之一

新設保險公司所有中國貴客貨物銀兩等項從來繳可保險本行在中國貿易多年甚為妥當如有賜顧者其價格外便宜即將其價銀現扣三分之一今將各埠頭開設計香港省城上海天津烟臺牛莊漢口九江鎮江一切等處倘有貴客賜顧請至本行面議特此佈聞 甲[illegible] 同治十三年六月吉日 太古洋行謹啓

大普國票出售

啓者今有大普國第二百八十二會票出售每張計英洋四十元四開八開均可分售此票得彩甚易可看七次得彩章程與前會同如貴客欲買者請來購取可也此佈 甲[illegible] 和順洋行啓

七次總單已到

今普國第七次對單已到此次頭彩九萬七千九百念七號得莊門洋念五萬元是外國人郎耶所得所有得彩之號太多未能概行登報凡遠客得者除函報外均請來對號收洋 廣豐洋行啓 乙[illegible]

天益成號

英六月份對號單已到本號洽出紙票甚多新來單洋格外克己七月份呂宋票出售價[illegible]大市信購原照奉并代客買賣船保險煤鋼鐵等公司股份票蒙賜顧請至大[illegible]路抛球場南首 乙[illegible]

縮本水道提綱

是書天台齊侍郎召南所撰早經收入 四庫全書凡各省河渠滯淤以及西北邊域水道無不縷析條分詳為考訂近時講會策問往往兼及水利習舉業者必須家置一編以應條對惟原本式樣寬大未便舟車采遵古香齋式以鉛字擺印點校對無誤用連泗紙印訂八本每部定價洋一元分寄蘇滬寧紹各書坊代售上海棋盤街文瑞樓啓 乙[illegible]

生生堂再聲明

上海有假冒本堂招牌之店前已聲明現有外面自立堂名而暗中假冒者似此以僞亂眞寄買之客無從分辨四方光顧如交信局寄買須囑誠實無欺為要此佈 乙[illegible]

新開文海堂書局

本局開設上海英租界寶善街口西公順里第一家石庫門內專售本版書籍以及東京諸善本書譜並代沽仕宦家精刻藏本書籍此啓 乙[illegible]

新輯四書對聯彙編

是書將四書中成語編成絕對六百餘聯不假穿鑿不事勉強洵足開發吟詩作對家之智慧也每本洋一角外有寄售諸葛武侯治兵心書八分一筆耕齋尺牘提要一角 文海堂書局啓 乙[illegible]

古神醫盧人扁鵲心書

史記傳扁鵲者戰國時神醫也少遇長桑仙君授黃帝內經心法互相參訂著扁鵲心書三卷神方一卷聽聲望色莫不神奇洵是活法之中生活法奇方方外有奇方世久失傳今覓得家藏秘本重付棗梨以公海內連泗五角竹紙四角外寄有醫方切韻一角二難陀中藏經五角玉函經二角半 文海堂書局啓 乙[illegible]

東洋新到

石蛋光明藥善點雲翳紅筋白膜瘀肉攀睛螺尖蟹珠迎風流淚爛眼老眼昏花矇人失光小見甘積痘後餘毒攻目皆能光明每瓶洋一元四角桃花散立止牙痛鼻雲散治頭風腦漏開竅散治耳內膿水各瓶一元寄上海石路中同慶里口廣濟局 乙[illegible]

普國七次對單已到

啓者大普國第七次對號單已到本行出售此票得中大小彩甚多望貴客速來領洋如中起碼小彩欲換二百八十二會票每張找洋四元四開八開照派此佈 甲[illegible] 和順洋行啓

茶捐將停

茲本號代辦閩省茶捐請獎現聞部議定止仍候上諭到日卽當止截諸君有志願揚捐此便宜望早來號報捐幸勿再延是荷 乙[illegible] 粵東西榮巷 香港上環 上洋法界 同愼長啓

邀換部照

本號代辦茶捐庚辰年部照領軸已到望各捐生携實收來換部照勿延是禱 粵東西榮巷 香港上 上海法界 同愼長 乙[illegible]

呂宋票

英按月呂宋票出售全張半張均可價照大市承蒙信顧原局郵奉務望指明本號招牌庶不致誤只既一家并無分出兼收得彩紅票即發現洋格外克己 望平街外國墳對面 萬利 棋盤街北首洋屋 必得 運亨通 致富同啓 乙[illegible]

專辦軍械機器

啓者本行在滬專辦各色銅鋼砲前後膛洋鎗銅帽鎗子礮彈黃粗細火藥棉花火藥白火藥及礮彈鎗子餅藥各種機器及德國新式大小挖泥及電線水雷開礦各種機器又英國各式抽水機器均由本行在華經售以上各物本行有漢文說略價單以便取閱現設英界五馬路倘 貴官紳賜顧新臨小行視樣議價物既犀利異常價亦格外公道此佈 甲[illegible] 德商新派利洋行啓

東京銅版縮本四書合講

貳圓錢叔蓉印譜 二員半袖珍歷代帝王年表六角 紀元編三角 澳門紀略三角 仿宋本經效產寶五角 朱本管子二員 陶詩三角 兩漢金石記三元 述古叢鈔四集六員 上海寶善街公順里文海堂書局啓 乙[illegible]

廣惠和呂宋票

今有英八月票出售每張價洋六元半張三元並收兌紅票價格外克己兼售呂宋烟 仕商賜顧請認本號招牌只此一家並無分出此佈 上洋棋盤街北首廣惠和啓 乙[illegible]

長利呂宋票號

英八月份票六元分半亦可兼收紅票格外仰攀外埠仕商賜顧由局寄購卽奉請指四馬路中仁濟醫館北首 乙[illegible]

雞籠煤出售

啓者本行今有雞籠煤另有煤出售如欲者請來本行面[illegible]也此佈 馬立師行啓 甲[illegible]

新開成章綢緞號

本號開設上洋法蘭西大馬路中市石庫門內選置各省名機綢緞刻絲顧繡等貨凡仕商賜顧格外克己先行交易擇吉開張特此佈聞 乙

同得利

英八月份呂宋票出售全張六元分半亦可頭彩三萬元二彩一萬二千元如蒙　惠顧祈至棋盤街北首便是遠處局寄原班即奉無悞此啓 乙

老祥記

今有英七八月票出售全張六元半張三元收兌紅票格外克己遠埠賜顧由信寄儎原班回件指明二馬路九章斜對門 乙

萬利二彩叢明

英六月二彩一萬六千七百七十三號售與本埠景行里同豫仁綢莊幾子廷翁在漢口流通街上首祥昇源寶號得洋二萬元特白 乙

東洋印花

本莊特請東洋名司來申專印綢羅綢布各樣時花倘蒙賜顧格外公道外埠原局寄奉不悞上洋英界老巡捕房隔壁本商益泰恆啓 乙

天佑行

英七月票出售全張六元半張三元本行新創格外仰攀以招廣徠遠埠信購原局郵寄上洋後馬路景行里　天佑行啓 乙

利勝和呂宋票

英八月票出售每張六圓分半亦可如蒙　仕商賜顧至大馬路拋球場東首遠處信購原班即奉並收紅票格外克己此佈上海利勝和行啓 乙

萬福來

英八月份呂宋票每張價洋六員半張三員遠處來購原班寄奉並有舊呂宋煙發售諸君光顧請至英大馬路望平街口 乙

浦東硝牛皮公司

本公司常有各種熟皮皮帶發售大小尺碼可任意裁剪　貴商賜顧請來面議是荷代理人仁記洋行謹啓 甲

富昌[illegible]移

本號今遷移棋盤街北首[illegible]有呂宋票出售每張六元分半亦可遠處信顧由局寄帶原班回件　富昌行啓 乙

初印舊書出售

原板初印武備志卅二員初印正續弘簡錄廿四員鍾校漢書志八員唐詩鼓吹二員晉雲文徵三員續唐書六員南唐書三員初印江都消夏錄二員玉堂才調集補注三員湯潛庵遺稿二員玉芝堂談薈六員初印白紙吳詩集覽三員半隸篇九員楷法溯源九員望堂金石六員小蓬萊金石三員筠清館金石三員半阮刻鐘鼎欵識八角鶴山文鈔三員十七史商榷三員半富文玉篋十六員原板多寶鼎八員文苑選錢三員白制藝淵藪二員策學淵萃一員四角策學淵海六角廣策學纂要六角阮刻十三經註疏附校勘記十四員白紙五史紀事本末卅六員諸翁賞鑒者請至上洋二馬路千頃堂便是 乙

百補固精丸

竊謂人之所賴以生者曰精曰氣曰神三者而已三者之中精之關繫最重精如一耗神氣亦隨之而萎殆將與鬼爲鄰矣蓋精足則目能視而足能步勞而能禦體成充積之可以實渾身之骨髓泄之可以傳無限之鑑斯衛生人之極宜愛惜若少年色慾過度或體弱操心每患夢遺滑精之症延之日久漸成虛癆深爲可憫今本藥房特採各處道地藥材不惜重價合成此藥名曰百補固精丸專治夢遺滑精每服一粒每天服三粒白湯送下連服數天自然病減體强飲食倍進精神爽健嗣續繁衍功效非常難以盡述凡士商賜顧者須認本藥房庶不致誤

大馬路老德記藥房告白 甲

金利源昌順隆

墨晶式元茶晶一元

白翠玉鏑每只三元

新到上貨如假包退 乙

靈應痔瘡吃藥

夫痔瘡一症名目甚煩中華醫家有內外之分乾牡之別然追本窮源不過濕熱下注惟有體虛體弱之殊耳本藥房硏製痔瘡搽膏効驗雖神但外治究屬遲緩又恐根株未拔後再復生是以不惜工資並製痔瘡吃藥照法服之管許斬草除根永不復發仕商賜顧者須認明本藥房招牌庶不致誤 甲

上洋大馬路老德記謹啓

協記呂宋票

英八月份票出售全張六元分半照算收兌紅票格外克己外埠仕商賜顧由局寄購認明上海棋盤街北首本號招牌原班即奉此佈 乙

興記呂宋票

今售英七月份票每張六元分半亦售兼收紅票格外克己外埠寄購當時即奉貨新指寶大馬路拋球場東首此佈 乙

公記呂宋票

售英八月份票價格外公道批發全張半張均可諸君賜顧請到老旗昌大街平安坊同昌利內便是 乙

必發呂宋票

英七月份票出售價照大市全張半張皆可並收逐月得彩紅票格外克己遠近賜顧請至望平街中市便是　必發啓 乙

同福來呂宋票

本號開設拋球場西首自選英八月票全張分半均售價照大市外埠賜顧原局寄奉不悞　同福來啓 乙

和記呂宋票

英八月份票出售每張六元分半亦可倘外埠仕商賜顧由局寄購望指明上海棋盤街北首原班即奉無悞此佈 乙

聚德豐呂宋票

本行將售英八月份票全張六元對開均可分售號收紅票格外克己貴客光顧者請至棋盤街北首便是 乙

德記呂宋票

逐月售票價洋六元半張照算兌收紅票格外克己外埠信購原局即奉開張上海棋盤街北杭州大井巷兩處不悞 乙

呂宋票出售

啓者今有英八月份呂宋票出售每張洋六元分半皆可拆售欲買者請來本行購取可也　別發行啓 甲

和順八月票出售

今有英八月份票出售全張六元分半亦可外埠信購即班回件此佈　上洋和順洋行啓 甲

元記呂宋票

英八月份票出售全張六元分半照算倘外埠仕商賜顧由局寄購望指明上洋棋盤街北首原班即奉不悞此佈 乙

杭城廣昌呂宋票

本號移至申[illegible]書坊對門照[illegible]按月呂宋票[illegible]售收兌彩票[illegible]已有現並採[illegible]各省文[illegible]詩[illegible]袖珍鉛木板[illegible]本出售諸君[illegible]顧請至三元[illegible]便是 乙

寄售精本舊書碑帖

元板翰墨大全百元平津館叢書十集八十元王莽州史料十二元殿板尙書詳解十二元原板洪亮吉念元八紘繹史五元篆文離騷三元古經解鉤沉四元春秋大事表十六元七經孟子考十六元影宋禮記八元陳騂道禮書五元以上均係初印完全吳尺鳧校揚子法言十六元吳兎床校乾道臨安志八元黃蕘圃校顏氏家訓六元黃蕘圃校國語八元舊搨九成宮有記跋一百四十元初搨詒晉齋帖念元沈周墨蹟字冊八元向上海棋盤街文瑞樓購閱　攜李張啓 乙

上洋老德記

戒烟丸藥糖片靈驗

夫鴉片烟之廢時失事蕩產傾家甚則癮深致病促壽戕生種種有損無益者盡人知之毋庸細贅迨乎煙癮日增氣體日弱縱有神丹亦難戒拔本藥房籍知鴉片煙之來歷其色由白而黑專入肺腎二經所以煙癮來時始則涕淚交流頻仍呵欠繼則骨節疼痛非泄元陽其性則昇而且斂所以毋癮之人如患平常泄瀉聊吸數口病卽霍然倘或勞倦因頓一吸此煙亦能精神倍增醒而不睡究其法製之將毒物甚衆所以多食生煙立時殞命茲本藥房深憫世間上癮而欲戒者恨無妙藥所以探本窮源不惜重價既製極靈極驗之戒煙糖片以濟世又製極穩極效之戒烟丸藥以救人此片此丸不拘年之老幼癮之重輕按法吞服立奏奇功務勸有癮諸公乘早戒絕莫待歷日已久氣血並衰欲戒不能咎由自取然戒烟之後切莫再吃鴉片恐有反覆烟癮之患茲近日戒烟之藥車載斗量無可勝數悉皆徒餌虛名毫無實濟恐有無耻之徒假冒本行藥片藥丸如蒙　貴客商翁賜顧者須認明上洋老德記仿單爲憑庶免致悞遠處望托信局攜帶照信發藥決無錯悞藥片每瓶給藥一百念片價洋一元藥丸每瓶給丸一百念粒價洋一元

上洋老德記藥房謹識 甲

汗斑藥

凡生汗斑是濕熱之故然雖外症究屬難看本行現精製妙藥可治先將皮膚水洗淨後用此藥水搽每日搽三次自能退去永不再發係用軟鷄毛搽此藥切勿口吃爲禱此佈

上洋大馬路老德記啓 甲

寗紹呂宋票

英七月票出售全張六元分售均可並收得彩票遠處買票原局卽奉不悞紹城寗豐祥紹[illegible]福來號寗波寶大行 乙

新到各貨出售

茲者今有本行新到各貨椅子畫鏡擺鏡鐵牀木器一切等件又有綢綾佛藍絨各色大呢絲巾橡毯花洋布汗衫等各貨餘下氊多不及細贅其價格外公道以上各種貨物均係華人配用外國各色頂好雨衣亦爲華人配着價亦相宜　貴客欲購者請至小行面談可也特此布聞

豐厘公司啓 甲

二彩并大彩運捷

英六月二彩一萬六千七百七十三號本號售與萬利寶出得洋二萬元上附彩七十一二兩號折與廣惠和號又七彩二萬一千三百八十七號本號售出烏鎮徐恆裕號及潮州吳翁本埠三泰行代石姓共得洋五百元其餘八九彩得者甚多茲不細述

必得白 乙

袖珍疇人傳正續發兌

正傳阮文達撰續傳羅茗香撰共五十二卷前經本漸齋告白此書搜盡古今中西天文算學源流固爲數學津梁尤足資科場策對參詳校梨刊連史紙印每部實價兩洋不折不扣寄存京城爛鞦胡同大理寺徐寓杭城貢院對門毛宅汪寓蘇城葑門嚴衙前侍御第查上海北市興隆里翰林院沈寓南市泉漳會館南首石輝街程永懋布號分售如有觀買向此數處面議再續傳隨後刊發又　御製稀象考成前後編儀象考成正續譴遵　古香齋袖珍式次第開雕冬天出書常惺齋啓 乙

大發財票

英七月份呂門發財票二萬號每張價洋八元對開四開均可定於英七月念四號開彩卽華六月初十日約十天有對號單到申頭彩得洋五萬元二彩得洋二萬元三彩得洋一萬元其餘之彩另有仿單奉閱此票得中甚易仕商請速購取外埠來信原局即奉上洋棋盤街北首合發來洋行謹啓 乙

彩豐祥分設竹筠嘉都

本行自選英八月呂宋票出售全張分半均照價照大市月收彩票逾格發道申地在英界老巡捕房北首杭省在竹竿巷敦裕土棧內嘉都在江西會館對門原生土棧內仕商賜顧爰局寄購無悞 乙

呂宋大票公司股份

本行與創股份票按月出售每八股不同號收洋一元分買亦可中彩仍照式賜顧者諸指明本行牌號買不悞只此一家並無分設八月票全張半張均售收紅票

利和洋行啓 甲

建昌生

英七月票出售全張六元半張三元兼收逐月紅票格外公道外埠來信原局即奉賜顧請至二馬路橫街九章斜對門啓
乙

彙豐呂宋票

本行自向呂宋採辦按月發財票出售今英八月份票每張價洋六元半張均可分售外埠發購信寄四馬路原班即奉收兌紅票格外克己
乙

來得利聲明

小局每月有票發售價照市算以後不登告白諸公賜顧請原照常交易遠寄局奉得彩兌洋公道無欺特此聲明
杭州公利局內利記啓
乙

喜報

英六月份呂門票喜報頭彩三千零零二號一彩一萬八千二百六十八號三彩七千一百念號其餘之彩約十八九日有對號單到
乙
全發洋行啓

漢口沙普呂宋票

英八月份票出售全張洋六元半張照算　仕商賜顧請至本行購取遠處信購原班回件兼收彩票即兌現洋此佈
漢口華記行啓
乙

分設銀行

本銀行現於天津分設一行其經理該行之人係米士佛郎克代波威此八郎從前在香港本銀行內之副經理也此佈
匯豐銀行啓
甲

悅來行

發售七八月呂宋票價照定例彩票足兌由大馬路移棋盤街並無分號近有隱射本行招牌信賭者新指明棋盤街北首
乙

呂宋票照市出售

英八月份票出售價照大市由信購取原班寄奉兼收紅票格外克己承蒙賜顧決不有悞上洋河南路三馬路口西商福記洋行啓
甲

日昇長呂宋票號

本行自選八月份票出售全張半張均可價照大市並收紅票十足兌現外埠由局寄帶原班即奉賜顧請至棋盤街北首洋房內此佈
乙

元發呂宋票

英七月發票出售全張六元分半均可角零諸君光顧請至棋盤街北首外埠指明信局原班回件不悞
本行啓
乙

扶原大造種子丸藥

凡人體氣虛弱或病後失調以致精神不濟飲食不充或中年之後陽氣潛藏難以生育人如無病實則陽虧此等症候若不早爲醫治任其因循勢必百病叢生轉成勞瘵深爲可憫今本藥房搜奇探奧精製扶原大造種子丸藥凡患虛症不拘男婦久暫投之立驗此藥功力浩大比之中華補藥大相懸殊並可益陽種子　仕商賜顧者須認明本藥房招牌庶不致悞　吃法每日三次每次一粒開水送下　甲
上洋大馬路老德記藥房謹識

狐臭藥

夫狐臭又名騷患在兩腋毛竅中常流脂水臭味熏烈暑天一至衣單汗流令人更是難受茲本藥房精選歐洲上品藥材專治此症無論男女患此症日搽兩次一月之久其氣自失患此症而得此藥者真堪惠無窮矣賜顧者須認明本藥房招牌庶不致悞
上海老德記藥房謹識
甲

發四夫對晤丸藥

凡人患病不過虛實兩門實則可以攻擊虛者非補難復元然虛有數種假如氣耗則爲陽虛血竭即爲陰虛食少泄瀉則爲脾虛下元虧損則爲腎虛其餘心肝等臟各有稱謂難以枚舉若患虛症任其因循失治就延日久根本一傷則縱有妙藥神丹無從挽救今本藥房精製補藥名曰發四夫對晤此藥功力甚浩因遠方貴客携帶不便是以運神設製發四夫對晤丸藥携帶甚便此乃補爲補劑中之魁首不論陰陽氣血不拘何臟柔弱凡涉虛者投之悉驗即無病之人常將此丸服食則氣體統實飲食培增行動耐勞精神揮發誠爲却病延年之真藥也仕商賜顧者須認明本藥房招牌庶不致悞吃法每日三次每次一粒用開水送下上洋大馬路老德記藥房謹啓　甲

遺失棧單

茲者去年閏七月初十存浦東順泰棧李字十號蘇木棧單一紙計二千五百六十七支計九萬一千二百五十四斤出過尚存一千四百十六支今已遺失當向該棧掛失已作廢紙望各寶號勿再收用　久記啓

北英貿易火險公司

茲本行在上海經理北英公司保火險事務並承中外客商房貨物及中國房屋並保者請商至本行面議保費價目格外公宜特此佈聞
光緒七年十一月　甲
旗昌白

寄售秘製止痛藥水

啓者本行現有大美國百里得未司醫生寄書秘製止痛藥水無論內外症應用如神立時見效內症如夏日發痧腹瀉瘧疾傷寒筋骨疼痛等外症如湯火刀傷痄瘡蛇蟲咬刺等並皆奏效此藥在世上行用已五十年試過者靡不稱讚價又公道藥瓶外有中國字包紙治病者更可一目瞭然或買一瓶或買一箱均可隨便也　甲
上洋大馬路晉隆洋行啓

八月份呂宋股份票出售

啓者本行所售英七月份呂宋股份票業經准期開彩照兌茲英八月份票已到本行自應照前接售額定三千號每號收洋二元半號亦可分售得彩數目票上註明開期較早呂宋七天准於華六月十七日三點鐘在本行當衆開彩決不更期頭彩得英八月份呂宋票一百五十張二三彩之下得彩者共有四百四十九號之多其餘不獲彩者各得大票一條雖是微乎小彩亦大有可望追後各得呂宋大彩意外之意更不可限量使買者同勝一籌惟開期近速務請諸君速來購買外埠局購原班即奉幸勿遲悞特此佈聞　甲
上洋河南路三馬路口西商福記洋行謹啓

協記特聲明

本號向在上洋棋盤街發售呂宋票外埠並無分出近聞漢鎮寧紹杭省萬安橋等處有無恥之徒假冒本號招牌將僞票誘塞以圖漁利竊恐買主受累爲特此辨白
乙

同發馥記

售英七月呂宋票分半亦可兼代客買賣銅鐵煤各礦織布電報等局各公司股分單皆信無欺　仕商賜顧請至二馬路南首本行交易爲荷
乙

香書即知戒烟法

此書蒙　克王爺賜章鑒定　倉場督憲宗室鑲黃旗　上海道憲沈　賜序最奇者服藥除腹中積痰烟漸悉由毛孔而出故能除瘾念百病增飲食豐容貌冬月手足不冷夏天身體不熱緊要竟可轉黑髮復能種子每兩價錢一兩每盤一錢服丸三兩除限惟藥丸無凸凹形式即係假藥另有　狐騷臭藥每料一元二日除根　半元十日退消　禿髮藥六角半月重生　癬等藥二角　瘡　痢　瘟　目疾等藥一兩賜顧者送書一本上海只此一家金陵另有一舖其餘各省各碼頭並無分舖上海北門外吉祥街勳祥衖金陵城內土街口生生堂同啓
乙

大票對號單到

杳英六月對號單本行業出六彩一張第一萬九千一百三十四號半張杭省稽壽錢君所得半張亦係杭州友人售去合得洋一千元其餘小彩甚衆不及細登諸君請來對號領洋也上洋杭省嘉郡豐祥仝啓
乙

機器軍械出售

啓者本行在滬專辦軍械歷有年矣屢蒙各省各局委辦一切貨價無不相宜近來英國製造之法較前更屬精巧今有新式銅鋼大礮來福洋鎗大小銅帽粗細火藥挖河機器大小各種俱全倘有貴官紳應需各種各式新至小行觀樣面議價目格外公道特此佈聞　甲
同治十三年六月日
地亞士行啓

怡和隆呂宋票

今有英八月份呂宋票每張六元半張亦可外埠均託各信局寄賣以便買客往返代售局名前已登明今不贅述倘蒙賜顧請速至本行購辦不悞
怡和隆洋行啓
乙

上洋天成行樹號單已到

前報本行售出英六月分四彩一張係揚州東鄉穊成衣莊陳君與鎮海五里牌王子翁合得洋五千元今號單已到所得八九彩甚多望諸公速來兌洋幷有專向呂宋國自選英八月分票出發每張六元分半亦可兼收紅票公道兌現遠處局賜原班回件無悞紳商賜顧祈認明棋盤街口庶免假冒
上洋天成行啓
乙

紹羅廚司

啓者本署現欲雇用上等廚司一名須知極好法蘭西烹法並又有極好證據方可收用至辛工每月英洋二十元本署又備東洋車一輛以便其乘坐日在街市購買食物願充此役者即於十點鐘至十二點鐘至二馬路一號房屋意署面議烹法不精者勿勞枉顧此佈　甲
意署告白

鴻福來呂宋大票股份

本行出售英六月呂宋大票全張六元分半亦可並售大票公司股份每八股不同號收英洋一元中彩照依對號單照股領洋光顧者請早購取外埠由信局寄買三馬路慶和里此佈
乙

五月二十七日錢洋行情列左

新會劃收市	七錢三分二厘
本洋	八錢一分
銀拆收市	一錢五分
洋息收市	八分
洋找頭	七錢三分三厘
錢找頭	一千零五十文
貼新	一元
卡錢	一百五十一千文
衣牌	一千一百三十文

五月二十日進口船禮拜三

輪船	利運	由天津	招商局
又	海晏	由天津	招商局
又	大沽	由天津	怡和行
又	香港	由香港	禪臣行
又	惇信	由寗波	太古公司

二十一日出口船禮拜四

輪船	寗波	晚往香港粵省	禪臣啓
又	福山	晚往香港省城	怡和啓
又	惡倫時	晚往長崎	怡和啓
又	興盛	日往燕臺天津	招商局
又	江天	下午往寗波	招商局
又	江表	日往長江	招商局
又	懷遠	日往香港省城	招商局

二十二日出口船禮拜五

輪船	燕湖	晚往長江	太古公司
又	永寗	日往溫州	招商局

二十三日出口船禮拜六

輪船	列納士	日往香港	老太古
又	瀋陽	往鎮江蕪湖九江漢口	麥邊啓
又	香港	晚往香港粵省	禪臣啓

二十七日出口船禮拜三

托局嘍魯輪船	早八點鐘時往東洋等處	三菱公司

五月二十日匯豐銀行現銀票行情列左

銀行現銀票	五先令一辨士零五
六個月期票	五先令二辨士五
商人票六個月期	五先令二辨士七五

五月二十日各絲行情列左

邵文順	玉和絲	三百八十二兩五錢
姚大仁	三搭絲	三百二十兩
鼎茂	四洋絲	三百四十七兩五錢
泰和	嘉興縐絲	三百四十五兩
杭七里	藍獅絲	三百十二兩五錢
于金	大蠶絲	三百兩
公順	錦綸絲	三百七十七兩五錢

今市絲交易一百餘包

戒烟藥露一瓶斷癮

此露味極平和性不寒燥最能固精補腎開胃除痰益氣養顏殺蟲搜毒凡一切煙積烟患服食立奏奇功無論癮之淺深身之强弱均堪合服眞妙藥也凡服此露者每癮一錢較準服天字號藥露一瓶價洋一元如二錢癮者要服地字號藥露二元一瓶如癮再重者照數遞加凡吸煙之人往往以多報少已成俗習如有買此露者宜自揣癮之多少按照價目服無不斷癮幸勿貪價值之少瞞重癮買輕藥以自悞 諸君賜買另有服食價目仿單另呈 邏遐齋蜡丸號分設上洋英老巡捕房對門開張另寄漢口得月樓發售 乙

奇巧鳴琴坐椅發售

啓者本號粵東紹隆祥向在漢口鎮小關帝廟河街開張自做洋裝檯椅精製水龍水櫃洋鎖鋼鐵較蒸創造奇巧異式坐椅內有自鳴八音琴人坐椅上琴自鳴響價值公道諸此調知凡仕商賜顧請早光臨是荷 乙
漢口小關帝廟前街紹隆祥謹啓

包戒洋烟斷癮藥

今有新到外國包戒洋烟藥粉每服英洋一元買藥粉六十包如烟癮一錢大每日服藥一包半三日後減半以後逐日減服減盡自能斷癮倘癮大者照上遞加服戒時用熱水亦可本藥房開設上洋大馬路東首已經多年今所售各藥皆係自運名山佳品公道濟世只此一家並無分出近有無耻之人假冒本行招牌將次藥銷售以魚目混珠服之無益兼損 諸公賁凡仕商賜顧者須至本行認明招牌不致悞特此佈聞 甲
上洋大馬路老德記藥房告白

元利呂宋票

英八月份票出售每照大市[illegible]埠寄[illegible]原各[illegible]悞並[illegible]七月票[illegible]市出[illegible]代收紅彩票外克己此佈 乙
棋盤街口

得發呂宋票

今有英八月份票出售每張洋六元分半均可並收紅票格外克己外埠賜顧函寄上海二馬路九章綢莊對門便是 乙

大有富洋行大票股份

英八月呂宋票出售全張六元又股份票每八股不同號收洋一元得彩照依對號單分派領洋賜顧由局寄買上海棋盤街青蓮坊 乙

錄記呂宋票號

英七月份票出售每張洋六元分半均可貴客賜顧由局友寄上海二馬路中市石康門內本號分設杭城珠寶巷便是
慶豐行仝啓 乙

天吉呂宋票

英八月份票全張六元對開均可賜顧寄信至上洋棋盤街北首四馬路口震元廣貨號間壁協濟堂內發售 乙

藥房暫移

本藥房今因翻造房屋暫移至老旗昌對面照舊交易倘蒙仕商賜顧仍請認本藥房招牌庶不致誤特此佈知
上海大馬路科發藥房謹啓 甲

錄源棧記行号呂宋票

英八月份票出售每張六元分半亦可本號因翻[illegible]房屋[illegible]遷移暫[illegible]棋盤街北首平和洋行隔壁賜顧請祈指明 乙

[illegible]美林所四

此藥產自泰西最高之品其性質和平殊勝中華痧藥百倍搐在鼻內力能腠理通竅驅逐穢濁如患傷風頭痛胸脯不開納氣未爽以及感受山嵐瘴氣妙驗如神購辦一瓶安諸室中雖一載之久其氣如常水陸舟車更宜攜帶所謂君子杜漸防患之意也凡賜顧者須認明本藥房招牌庶不致悞遠處托信局來帶亦可 甲
上洋老德記藥房謹啓

大題文海鉛木板書籍

文海富文玉篋足文萬四千餘篇十六元萬選青錢十元多寶船八元制藝觀海集三元五大題雋快三角三江遇倫集三角桂杏聯芳二角袖珍古香齋淵鑒類函念元足本海國圖志十四元 御批通鑑綱目十八元竹十四元殿本十三經注疏十八元古經解小學彙函十四元竹十二元新刻讀書記數略三元五朱文正公詩文集三元陳氏讀書記一元二讀書敏求記書目七角一切經音義一元二硃批王右丞孟浩然集二元四縮印三才略二角[illegible]策學統纂大成今紙一元六竹一元二策學淵萃一元四十[illegible]私策略六角新策較映角又香港新印鉛板[illegible]史叢鈔十[illegible]九角遯窟讕言五角[illegible]五角火器略說四角日本[illegible]事詩四角西青散記五角普法[illegible]尺牘五元米利堅志七角法[illegible]西志一元四書駢題聯珠二角瀛海詩[illegible]戰紀三二角請至 上洋四馬路萬卷樓書坊啓[illegible]小傳 乙

新出歷代仙史

從來說[illegible]元理者非失之荒誕不經卽[illegible]談燒鉛煉汞惟仙史一書皆有物語必精鮮雖屬神仙游戲實類儒家正史考古者所不廢也每部六本價洋六角上海文玉山房並蘇滬各書坊寄售 乙

合利八月呂宋票

英八月份票出售價照大市貴客賜顧請至棋盤街北首便是遠處來函寄購票卽原班帶皇無悞此佈 乙

尋人

啓者湖州烏程縣南門外逸村埠沈友春之媳婦於五月初七日被本村蔡王廟和尚拐逃四處招尋無下落媳婦年十七歲面圓白小脚身穿藍布衫褲如有仁人知音者通信至上洋小東門外時興樓茶館帳房謝洋四元將人送到者酬洋二十元或送至本村家中亦照酧勞決不食言此佈沈友春啓 乙

租地緣由

茲因法租界醬園街內地基計拾畝係首善堂名下舊年拾月間衆姓懇求朱阿明轉租到首善堂該堂允諾計租銀一千一百兩約租十年原租與老租客今年二月初二朱阿明至大馬路慶雲樓茶敘各租戶卅餘家一應來敘衆姓斟酌其事租十年爲滿朱阿明允諾租地七畝三分計租銀一千一百兩又二畝七分期未滿尚有二年零未滿之地租銀規與阿明餘利又二月念四日起各租戶付定洋一百八十元之則阿明親自收下至三月間各戶付租洋但阿明不收去付過數次據約與四月初旬在松風閣茶敘衆姓應允後至茶館阿明面要保人七名保銀七百兩又四百兩是阿明理直中後兩段保人七名俱至阿明處叮囑面實前推辭姓等作主同十餘家新租戶全朱阿明纔租其地囑老租戶拆毀今卅餘家老租戶原要租其地傍後有事今特此報
衆姓卅餘家特白 乙

一德行

現六月對單本行售附彩五七彩以外固然小彩特多概付十足今售七月票門市無不克己信購遞格仰攀申棋盤街北 乙

秘授眼癬藥發兌

余專治眼癬眼沿赤爛等疾此藥靈應非常如欲包醫除根限日而愈 仕商患者請至上洋寶善街愛吾廬對面錦泰豐便是 乙

同春榮發附票呂宋總

出售英八月份票全張半張零售價照大市外埠信購原班寄奉並售頂好呂宋烟 賜顧請認明四馬路聚豐園間壁購取不誤 乙

廣發呂宋票

英六月份對號單已到六七八九彩均有售出各埠卽請對號賣足兌現今有英八月票出售外埠賜顧原班寄奉無悞寶善街東口廣發行啓 乙

新到牛豆苗

本行新到牛豆苗此種在外國揀選上等屢試屢驗極其妥穩賜顧者請至本藥房面議
科發藥房告白 甲

新開保琛洋貨

開設上洋寶善街東自運哈喇大呢羽毛嗶嘰花呢羽紗嗶布各貨倂發洋貨格外公道先行交易擇吉開張此佈 乙

上洋大英醫院藥房精製經驗藥酒發兌

發司夫對唔壯陽酒 葆元壯陽增精補腎
發司夫對唔固精丸 固精益髓
白藍格調經丸藥 壯顏開胃
中外馳名生髮香水 調經理脉
艷容嫩面香水粉 順氣旺血
上品染鬚髮藥水 滋養長髮
急救時症續命藥 固齒生新
清涼行血帶拉煞根露 香肌嫩膚
包戒洋煙白藥粉 脂白艶容
立除遠癮戒煙藥片 烏鬚黑髮
精製洗油漬藥水 光澤可鑑
神效婦女雀斑藥水 急痧發暈
電鍍金銀各種藥水 絞腸肚痛
新到照相器具藥水 清血散痰
潤膚香皂枯風藥皂 理濕除瘴
珠桂蘭茉花露香水 遠近心癮
立能戒斷
年久癮深
一月除根
無論綢布
退油去漬
雀痣黃斑
搽擦自退
走金鍍銀
藥水倍全
影相鏡件
器料俱備
香肌潤膚
袪濕解毒
滴心引身
除解穢蒸

本藥房向在外洋經橋北堍新店在拋球場南首九章綢莊間壁四家如蒙仕商賜顧請來購取外埠信局寄帶當班寄奉不悞 甲

山陰張漊胡氏修譜

浙紹山陰縣張漊村胡氏曾四公派下宗譜定於光緒八年二月開修所有遠寓各省本支宗親請卽查明先世本身並孫履歷名諱字行生卒年月德配子男開列詳明妥遞函寄上海大東門外沙布街內晉德棧轉寄山邑西郭門外張漊胡氏譜局以便採輯彙修各省族人另覓五相知照查核纂修總期繼繼承承溯源本庶遺以收宗族而明譜系幸甚此佈 乙
張漊胡氏譜局司事公啓謹啓

神效疥癩藥

大凡疥瘡起而其受毒於平日故一旦發癢痛瀉難堪甚之抓破積堆窒而不寧若不急治蔓延潮底本房秘製清源開毒疥癩無論乾濕膿窠坐板等瘡概可奏效連擦幾天光潤無虞倘蒙 仕商賜顧者請來購取爲禱
上洋老德記藥房謹啓 甲

最佳嫩面香水粉

人身之陽聚在頭面所以能禦風寒不畏暑濕若陽分衰微腠理壅塞則面帶滯色光澤不鮮本藥房究論原委製此嫩面香粉如患面色萎黃積滯此藥搽之自然光彩輝發顏色鮮明如婦女裝飾更屬相宜夫婦女裝粉難免粉痣將此藥久搽月餘其粉痣自能縮化退盡面上潔白帶潤諸藥之妙無有過於此者矣比之中華花粉殊勝百倍倘或病愈之後面色不能復元搽之半月亦能奏效如神 仕商賜顧者須認明本藥房招牌庶不致誤 甲
上洋大馬路老德記藥房謹識

寄售

眞莿楠香朝珠十八子珠搬指花件頭方牌等有香末碎料能治肝胃氣痛服之卽效此佈
上洋晝錦里陳萬源玉器舖啓 乙

五月十九日各茶市行情列左

峰芝	柯化威行	〢〨工崇	三百十八箱	十八兩
熙春	生源行	〢〨工安	四百零四箱	十六兩〢〨
熙春		〢〨工又	五百六十箱	十六兩〢〨
奇香		〢〨工末	二百八十四箱	九兩
怡和	元芳行	〢〨工宁	五百十八箱	二十三兩
紫茸		又北	四百零二箱	十五兩〢〨
若香		又崇	一百五十六箱	十三兩六
芝蘭		又長	五百四十二箱	十六兩

尋人

本月初六夜九點鐘北公陽張公館走失男孩一個長面濃眉右眼角下一點黑右手腕一疤赤膊穿藍布褲白襪破鞋北方口音如有人招獲送來謝洋五十元知藏匿何處送信來領同招回者謝洋十元倘若遠處送來一切盤川照送決不食言特白 乙

梁體悌痧氣丸

本堂虔製八寶紅靈丹救急痧氣丸時症白痧散人馬平安散神効臥龍丹萬應午時茶藿香正氣丸太乙善提丸萬應保和丸各種膏丹丸散藥酒發兌備有諸善士欲做好事者請爲賜顧價廉藥眞高入一等如蒙惠顧請斷比較棋盤街廣東梁體悌堂啓 乙

三點泳記票行

今有英八月分呂宋票出售全張分半均可並散逐月彩票格外克己貴客賜顧務宜指明申北九章綢莊斜對門此外並無分設寄售新細認圖章庶免假冒 乙

星架波票出售

今有英八月呂宋票出售每票洋六元并有英七月星架波票出售每票洋四元買半張亦可頭彩一萬元二彩三千元四張一千元八張五百元念張一百元五十張五十元四百張念元件頭彩上下每二百五十元請來購取是荷棋盤街口寶生號啓 乙

五月二十日各股份市價

招商局	二百四十二兩五	原價一百兩照數收足
仁和保險	二百二十兩	
濟和保險	七十二兩五	原價一百兩先收五十兩
平泉銅礦	二百零二兩五	原價一百零五兩照數收足
開平煤礦	二百二十七兩五錢	原價一百零五兩照數收足
織布	一百十四兩	原價一百兩先收五十兩
自來水	三十七磅	原價念磅照數收足
電燈	一百四十兩	原價一百兩照數收足
長樂銅礦	一百六十兩	原價一百兩照數收足
賽蘭格點銅	七十六七元	原價一百元先收五十元
鶴峰銅礦	一百四十兩	原價一百兩

光緒八年五月十一日京報全錄

宮門抄○上諭二道錄前○發抄　旨四道○恭親王等　奏爲照案懇請獎勵摺子○尚書會　奏爲陳明八旗官學情形酌擬變通辦理摺○江督左　奏請留武員差委片○都統恭　奏爲知縣給咨回省夾片○大臣額　奏淸算交代摺子○大臣與　奏[illegible]聞摺子○五月十一日兵部太常寺太僕寺正藍旗値日無引　見○肅王謝紀錄　恩○勗貝勒等各謝署缺　恩○耀年等由南苑回京請　安○錫珍假滿請　安○召見軍機○恭抄　任道鎔奏查閲省東營伍情形分別功罪撤降革前回省日期奉　旨知道了欽此○又陽穀令陶錫祺署奏安令奉　旨知道了欽此○又臨邑令唐亮熙開缺另補安邱典史張鏞革職奉　旨着照所請吏部知道欽此○又候補人員仍形擁擠請再停分發一年奉　旨吏部議奏欽此○○臣奕訢等跪　奏爲照案懇請獎勵恭摺仰祈　聖鑒事竊臣衙門前經奏定章程章京等每屆二年保獎一次旋因同治九年二月吏部奏各項保獎宜示限制經臣等奏定每屆二年例保不得過十八員是年適值保獎年分當經遵辦又同文館提調等督課得力亦一併獎勵歷經照章辦理各在案查光緒六年二月係屆保獎之期其時交涉事煩緩至七年二月始行請獎業於摺內聲明下屆獎案仍應自六年二月起算歸入光緒八年春間辦理以符定章該章京等逐日分班到署奮勉倍形一切公文函電及應行核議各事件辦理悉合機宜兼以各國添派出使案牘日煩尤須條理之分明尤貴思慮之縝密臣等督同該章京等隨時經理均能矢愼矢勤妥速無悞惟於定額不得不查照辦理以符成案此次仍照歷屆奏明員數擇尤擬保十八員又同文館提調三員應一體照案辦理庶於鼓勵之中兼示限制除派充總辦極爲得力之記名御史吏部郎中葉毓桐兵部郎中梁欽辰前戶部郎中舒文及當差勤奮之兵部郎中譚鈞詔戶部郎中張其濬工部郎中專用道文光等已蒙　恩記名簡放道前直隸霸昌道裕昆工部郎中全霖候選知府長福均據稱不敢仰邀獎叙又差使勤愼之資格較淺各員將未經列保仍俟下屆酌量核辦外復查有軍機處兼行章京遇有交辦事件亦皆辦理妥協應將行走較久之員照案並請議叙茲謹臣衙門章京酌保十八員同文館提調三員軍機處兼行章京七員並歷屆隨同保獎之供事弍弁各繕具淸單恭呈御覽伏候　恩施如蒙　俞允並請飭下吏兵等部查照臣衙門歷屆奏獎成案照准註册所有臣等酌擬獎勵緣由理合恭摺具奏伏乞　皇太后皇上聖鑒謹奏軍機大臣奉　旨依議單四件併發欽此○○工部尚書管理國子監事務臣翁同龢等謹　奏爲陳明八旗官學情形酌擬變通辦理仰祈　聖鑒事竊三月二十四日內閣奉　上諭御史俊乂奏請整頓官學一摺國家設立八旗官學原以培養人材該教習等宜如何安心督課以期名實相符若如所奏近來各官學學生並不入學肄業教習助教亦不認眞教誨督責尚復成何事體着國子監堂官嚴飭各該學教習助教盡心訓誨毋任積久懈生該堂官務當隨時稽查認眞整頓用付　朝廷教育人材至意欽此跪讀之下欽悚難名伏查各項官學建自國初教養兼施法良意美八旗官學專隸臣監辦理當時立法亦極周詳近年以來漸形懈弛推原其故約有數端一則曰膏火短絀一則曰房屋傾頹夫膏火者士子讀書之資也自兵餉減成而膏火亦遂折扣該生每月應得銀一兩五錢按現在章程實不過九錢以九錢之銀饘粥且不能給安能市書籍紙筆以從事於學乎同治十二年臣監奏准擇學生中材堪造就者酌籌獎勵然籌款無多究不足以資津貼此膏火短絀之實在情形也官學之設原係撥給官房或二十餘間或三十餘間大率以足容百人爲度講堂學舍粗具規模無如年久失修墻屋遂多頹廢同治十年臣監因雨水過多官學坍塌迭次咨報各旗及時修葺旋因工程浩大一概緩修現在廊廡蕭條上雨旁風益復不堪棲止此房屋傾頹之實在情形也夫學生既無讀書之所則教習難以責成教習既無住學之時則助教何從督率臣等職司教士未嘗不日夕圖維然僅能於學生挑缺時兼令去取教習教課時認眞查驗至能肄業無貲橫經無地斷非空言所能獎勸抑豈微力所能振興臣等悉心商酌以爲事貴因時以制宜法必變通以盡利擬請仿照各旗義學之制先立勸懲俾生徒得以居處前請　飭部將應修處所確實勘估擇要繕完不必統加修整令官學生中分別到學不到學兩項其家子弟有力延師者於挑補後不必責令到學准其在家讀書止十出身不給膏火卽以所裁膏火勻給到學生徒作爲津貼仍請　飭部另籌獎賞之欵以期鼓舞與如此量爲變通尚不至過於繁費至教習等如何責成學生如何核實臣等再行詳議章程奏明辦理所有八旗官學情形酌擬變通辦理之處是否有當伏乞　皇太后　皇上聖鑒謹奏請　旨奉　旨已錄○○左宗棠片　再發貴州差委記名遇缺　簡放提督敢勇巴圖魯黃本富經臣奏留直隸保定收發軍裝聲明河工告竣再往貴州光緒七年七月初三日奉　旨知道了欽此永定河下游工程告竣保定軍裝局裁撤該提督押解軍裝赴江南交淸現擬整頓鹽務收回楚岸引地臣查該提督廉幹老成向由水師立功得保撤委督帶親軍水師一營赴川鄂交界各處巡緝川私合無仰懇　天恩俯准　飭部改留兩江差委以資臂助除將驗票咨部查銷外謹附片具陳伏乞　聖鑒謹　奏軍機大臣奉　旨着照所請兵部知道欽此○○恭鏜片　再奴才前調直隸補用知縣張丙喜自到營後委辦各事曾經奏明在案茲因邊議已定軍務稍舒迭據稟請給咨回省並就近將經手事件飭卽淸厘完竣分別給咨外理合附片陳明伏乞　聖鑒謹　奏軍機大臣奉　旨知道了欽此　○○奴才額勒和布跪　奏爲淸算交代以重帑項恭摺具奏仰祈　聖鑒事竊查光緒二年間熱河積壓未結交代經前任都統延煦綏奏請派員設局調算之後迄今又積有十七把之多若不赶緊督算誠恐年復一年任復一任交代叢積款目糾纏不特勾稽匪易抑且追繳爲難自應援照前定章程勒限半年設局員書吏如能依限算結應請酌給獎叙倘限滿不能辦結及含混舛錯亦卽參撤委歷任交代逾限各員或因辦理剿匪或因另有要案未遑兼顧實係事出有因並非無故玩延應得逾限處分並請免其查議據熱河道貴成承德府知府裕長會詳請奏前來奴才覆查歷任各員交代未淸事出有因與故意遲延者不同應得處分合無仰懇　天恩准予寬免出自逾格　鴻慈除飭設局派員認眞督算並將開列未結交代各員淸摺暨酌派員吏銜名分別報部外所有熱河各屬未結交代現擬設局派員調算緣由理合恭摺具奏伏乞　皇太后　皇上聖鑒訓示謹　奏軍機大臣奉　旨該部議奏欽此　○○奴才興恩跪　奏爲學習筆帖式三年期滿循例奏留恭摺　奏　聞仰祈　聖鑒事查例載盛京考班捐班候補筆帖式准五部學習三年期滿如果行走奮勉辦事熟悉准該堂官奏請留部補用仿照京城之例各按奏留到部日期先後挨次補用俟補缺時咨送吏部帶領引　見等語今查學習筆帖式汪輔海係正白旗漢軍裕書佐領下人於光緒四年由監生在江蘇滇捐局遵籌餉例報捐筆帖式指分五部行走免考試簽掣盛京工部學習行走於是年十月二十四日入署連閏月扣至光緒七年八月二十四日學習三年期滿奴才留心試看該員當差勤愼於部務均能實心學習堪以造就合無仰懇　天恩俯准將汪輔海留於工部遇有應留漢軍筆帖式缺出照例挨次補用給咨送部引　見補放如蒙　恩准奴才衙門移咨吏部遵奉施行爲此恭摺具奏伏乞　皇太后　皇上聖鑒謹　奏軍機大臣奉　旨着照所請該部知道欽此

往長江客位價目

搭客每位自上海至通
州　五角　江陰　八角
鎭江　一元二角　宜
徽　一元六角　南京
一元六角　蕪湖　二元
七角　大通　三元二角
安慶　三元七角　九
江　四元六角　武穴
四元九角　漢口　六元
光緒八年四月十六日
招商局　太古行　怡和行　全啓　甲

星架波票出售

今有英八月呂宋票出售每票價六元幷有英七月星架波票出售每票價洋四元買半票亦可頭彩一萬元二彩三千元四張每一千元八張每五百元念張每一百元五十張每五十元四百張每念元伴頭彩上下每二百五十元請來購取是荷棋盤街北首永記啓　乙

拿能行呂宋票

現售八月票每張五元八角半張照算本行售票多年幷無分設外處現有無恥之徒串賄信局私拆信票假冒本行票欺騙醫者非淺叢貴客光顧細認明加添圖記始後如有假冒男盜女娼　乙

神効戒烟精水藥

查鴉片烟產自印度其性收斂昇提乃罌粟之脂膏熬煉毒氣雖酷外洋珍爲必需之藥品是以不論生熟多吃卽能致命不知何人作俑裝在桿上吸其氣味則通行經絡霎時精神爽利偏體安舒治乎日久上癮則五臟燥烈已慣不吃如患沉疴涕淚交流諸恙畢集如在肺經則呵欠頻仍四肢倦怠如在心經則怔忡不已坐臥難安如在肝經則懶於飲食手足痠麻如在肚經則泛嘔胃呆腹痛若絞如在腎經則遺精遊痢甚致陽萎倘或身強力壯猶可撑持設或年邁氣衰去生不遠鴉片嗜嗜之害實則筆不勝書至於廢時耗財猶算餘事而中華之人只貪眼前一時之樂不顧日後無窮之患往往横陳一榻恣意吞霞及至癮深神衰悔悟已遲今本藥房特在中華上癮之人所製戒烟白藥粉行世又製戒烟精水此水補益五臟調和陰陽無論體質強弱癮重癮輕照法服之不但烟癮可治百病全愈並能飲食加增筋骨強健　什商賜顧者須認明本藥房招牌庶不致悞其價每瓶計洋一元　上洋大馬路老德記藥房啓　甲